O COLINENSE

Ano CIII - nº 2.103 | Colina, 20 Abril de 2023 | R$ 4,50

Colina comemora 97 anos de fundação e nós temos a satisfação de há mais de um século fazer parte desta história. Pela cumplicidade, amor e admiração pela "Cidade Carinho" é que O COLINENSE celebra este aniversário de maneira tão especial.

Parabéns Colina!

O aniversário e de todos nós que ajudamos a escrever cada linha desta bela história.

SUA CASA EM BOAS MÃOS

SK MÓVEIS PLANEJADOS

Obrigado Colina!

Seu aniversário é um marco para todos aqueles que escolhem esta cidade para vê-la crescer com a força de nosso trabalho.

Parabéns pelos seus 97 anos

AGORA EM NOVO ENDEREÇO:
Rua Oscar P. Barcelos, 0165 - Colina
Fone: 99151-5005

Dois sentimentos tomam conta de nós:

Orgulho e Gratidão

Orgulho de fazer parte dessa história e **Gratidão** por ser uma marca reconhecida e admirada pelos nossos **irmãos colinenses.**

Parabéns **Colina** pelos seus

97 anos

Parabéns Colina Pelos Seus 97 Anos!

DROGARIA AVENIDA
FAZENDO PARTE DA SUA VIDA
17 3341-2168
17 99711-9183
Av. Luis lemos de Toledo, nº 290

ACIC
Associação Comercial e Industrial de Colina

Para crescer é preciso acreditar.
Um futuro se conquista com sonhos
e realizações, derrotas e vitórias.
Cabe a nós aprendermos
com os erros e plantarmos a
semente do progresso para
as futuras gerações.

Feliz Aniversário Colina

ACIC
ASSOCIAÇÃO COMERCIAL
E INDUSTRIAL DE COLINA

AV. PIO DE MELO NOGUEIRA, 65 | FONE: 3341-1006

Registrar cada momento da sua história é o que buscamos todos os dias.

Parabéns Colina!

FOTO Zézinho

Av. Dr. Manoel Palomino Fernandes, 654 | Fones: 3341-1008/99216-9949/99235-0948

Comemorar 97 anos é olhar com gratidão para o passado e com fé em nosso futuro.
Obrigada a todos que escolheram nossa cidade para escrever sua própria história.

Parabéns Colina!

APAE

Você Colina é o nosso grande presente. Obrigado por estarmos aqui todos os dias ao seu lado.

São os votos da
Pharma Colina
Farmácia de Manipulação

97 anos
Feliz Aniversário
Cidade Carinho!

Av. Rui Barbosa nº 174 - Centro | Fones: 3341-4107 / 3341-2232

Parabéns a nossa cidade que comemora mais um aniversário. Um futuro brilhante é o que lhe desejamos Colina.

Um brinde aos seus 97 anos !

marmoraria JB

RAQUEL BRAIT
Arquiteta e Urbanista

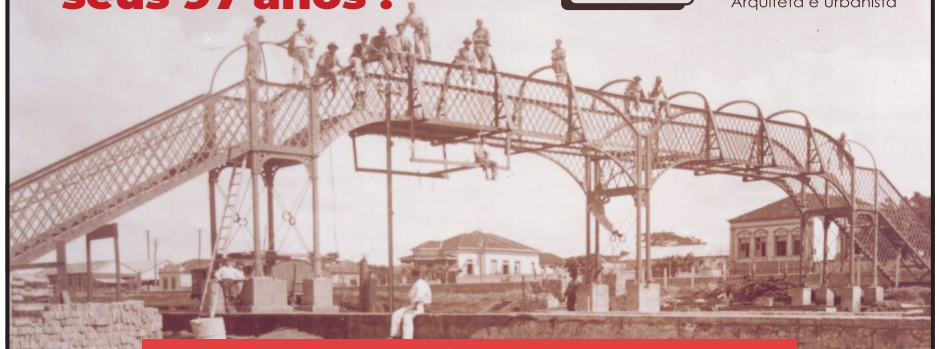

Rua Dr. João M. Andrade, 59 | Fones: 3341-2225 / 99708-9324

A **Unimed Barretos** completa **30 anos**.

Sua **saúde** sempre será nossa **prioridade**.
30 anos cuidando de você, esse é o nosso melhor presente!

Obrigado Colina, por fazer parte desses 30 anos!

Unimed Barretos

30 ANOS

Aproveitamos esta data tão especial para agradecer a preferência de nossos amigos e clientes.
Tenha certeza Colina: nossa doce história faz parte da sua.

Feliz Aniversário Cidade Carinho!

CacauShow

Rua 7 de Setembro, 191
Fone: 99746-6811

O melhor de se completar mais um ano de vida é poder estar aqui todos os dias, fazendo parte do seu crescimento e da sua história.

Colina 97 anos!

KANTINHO DA LINGERIE

Rua 7 de Setembro, 457 - Centro | Fone: 3341-4921

— 21 de abril —

97 anos

Parabéns, Colina/SP!

"Parabéns à nossa querida cidade pelos seus anos de história e progresso! **Que cada vez mais sua beleza e riqueza cultural sejam valorizadas e celebradas por todos que a chamam de lar.**"

Colina
3341-8730 • 3341-8732 • 99150-2337
Av. Rui Barbosa, 278 - Centro - Colina/SP
(Ao lado da Lotérica)

REDE INOVA DROGARIAS
Aqui nós cuidamos de você!

A data de 21 de Abril é especial para todos nós que nascemos ou escolhemos Colina para ser nosso lar. Construir uma cidade melhor a cada amanhecer depende do esforço de todos seus habitantes. Nestes 97 anos de vida muitos foram os desafios, mas também alcançamos vitórias. Reafirmamos aos colinenses que nossa meta é sempre fazer o melhor por você e sua família, através da água que chega na sua casa.

Feliz Aniversário COLINA!

SAAEC
A ÁGUA DE COLINA

É muito bom viver em uma cidade que cresce a cada dia como uma árvore em pleno desenvolvimento, cheia de histórias para contar.

Parabéns Colina!

Av. Luiz Lemos de Toledo, 417 | Fone: 3341-3230

Nossa homenagem especial a COLINA pelos seus 97 anos repletos de lembranças, muito trabalho e vitórias. Que em cada amanhecer se renove em nós a vontade de sempre fazer o melhor para nossa querida cidade.

AV. JOSÉ FRANCISCO AZEDO, 181
FONE: 3341-4080

Parabéns Colina

Esplêndida é a nossa alegria por fazer parte de mais este capítulo que se inicia em sua história!

Viva Colina 97 anos

Praça D. Inácia J. Toledo, 90 | Fones: 3341-1046 | 99170-2522

Muitos são os obstáculos que uma cidade precisa transpor para vencer e progredir. Este é o nosso objetivo: CONTRIBUIR com a população para ver Colina no mais alto patamar do desenvolvimento.

ctlnet

Parabéns Colina!

Não há dúvidas que com alegria, amor e dedicação de cada colinense alcançaremos um futuro promissor. Juntos venceremos todos os desafios.

Mi Store
Acessórios e Eletrônicos

Parabéns Colina!

RUA SETE DE SETEMBRO, 374 - CENTRO | FONE: 99260-8020

Obrigado Colina por mais um ano de vida. A você um grande "viva" e que jamais deixe de nos encantar e fazer sonhar.

Parabéns pelos seus 97 anos

SETT CALÇADOS

RUA SETE DE SETEMBRO Nº 404 | FONE: 3341-3478

CLASSIFICADOS

IMÓVEIS

VENDE-SE

Terreno na Rua Luiz Gustavo da Costa Cubas – Patrimônio medindo 20 x 40m. Tratar (17) 99114-4510, c/ Paulo Sérgio.

VENDE-SE

Casa construída em terreno de 11 x 25m na Rua 6 nº 54 – Jd. Hípico. Procurar nesse endereço pelo proprietário.

VENDO

Dois terrenos na Rua F – Jardim Califórnia e uma casa no CDHU 2. Tratar fone 99709-9585, c/ Adilson (Gledan).

VENDE-SE

Casa no bairro Jardim Hípico, em Colina, na Rua José Marques de Oliveira. Contato (17) 99184-4606.

SERVIÇOS

PISCINAS COLINA

Tratamento e manutenção em piscinas residenciais. Contato 99171-2420 (Stanley) ou 99120-1948 (Dil).

PRESTAÇÃO DE SERVIÇOS

Limpeza caixa d'água, manutenção válvula Hydra, dedetização, desentupimento e detecção de vazamento. Tratar 99708-1300 (Genésio) ou 99177-5157 (Otacílio).

OUTROS

DELÍCIAS CASEIRAS

O lugar mais gostoso da cidade c/ muitas delícias para você. Aceitamos encomendas de bolos p/ aniversários, pão de mel, pães, roscas e salgados para festas pelo fone 3341-3230 ou à Av. Luiz Lemos de Toledo, 417.

PARO VERDE

Jardinagem, execução e manutenção, podas de árvores, plantio de grama, comércio de vasos e plantas em geral. Contato (17) 3341-1604 / 99135-3501 / 98189-4149, c/ Gabriel Paro.

LAVAGEM A SECO

Limpeza especializada de estofados residenciais/ automotivos, colchões, cadeiras, etc. Faça seu orçamento na Tapeçaria do Marquinho – 3341-3836.

SAÚDE DOS PÉS

Cuide da saúde dos seus pés c/ a podóloga Daniela – unhas encravadas, calosidades, olho de peixe, etc. Contato Av. Rui Barbosa nº 572 - Centro - 99156-1535 e 98201-5722.

CHAVEIRO CENTER CHAVES

– Cópias de chaves em geral, simples e codificadas. Confecção de carimbos – Av. Luiz Lemos de Toledo, 384 – 3341-3359 ou 99148-8664.

CONSERTO DE CADEIRAS

Faço consertos e troco cordas de cadeiras de alpendre. Tratar 3341-4552 e 99271-2262, c/ Noel.

BOLOS, TRUFAS E DOCINHOS

Aceito encomendas de bolo branco e chocolate. Também faço trufas e docinhos para festa. Contato pelos fones 99110-0665 e 3341-1552, c/ Rita.

LT CLEAN

Higienização de estofados, carpetes, carros, pisos, cortinas e colchões. Retiramos manchas de chicletes, slime e canetas. Faça um orçamento sem compromisso. Tratar (17) 99246-7246.

EMPREGO

EMPREGO

Vagas de emprego: operadora de caixa e repositor de hortifruti para a loja 2 – Av. Luiz Lemos de Toledo. Muitos benefícios, como assistência médica e odontológica. Requisito: ensino médio completo e disponibilidade de horário. Enviar currículo para atendimento@tomeleve.com.br ou entregar na loja da Av. Luiz Lemos de Toledo nº 386.

COMUNICADO

O Diretor Técnico de Departamento, da Apta Regional, da Agência Paulista de Tecnologia dos Agronegócios, da Secretaria de Agricultura e Abastecimento do Estado de São Paulo, faz saber que será realizado o abate de 18 (dezoito) animais bovinos no dia 09/05/2023, em frigorífico comercial para avaliação de carcaça e qualidade da carne (análises físico químicas) conforme justificativa técnica nos autos. Estes animais pertencem a Unidade Regional de Pesquisa e Desenvolvimento de Colina, sito na Avenida Rui Barbosa s/n, Caixa Postal n. 35, Colina/SP. O frigorífico que fará o abate será o FRIGORIFICO MINERVA S/A - CNPJ: 67.620.377/0001-14, situado no Bairro Rural, Cidade: Barretos/SP. SAA-PRC-2023/01380.

Notícias da Paróquia

Dia 22 – Sábado
19h – Missa na matriz

Dia 23 – Domingo
08h – Missa na matriz
09h30 – Missa com as crianças na matriz
19h – Missa na matriz

Dia 26 – Quarta-feira
19h30 – Missa com novena de N. Sra. do Perpétuo Socorro na matriz

"RECONHECEREM-NO AO PARTIR O PÃO"

A palavra de Deus neste próximo final de semana nos presenteia com Emaús. Uma das mais belas passagens do Novo Testamento – Lc 24,13-35.

Conta a nossa história: o nosso desânimo por Jesus estar ausente; a nossa desconfiança no que os outros fala; o nosso retorno às mesmices de sempre. Até que Jesus entra no cenário que nossa descrença criou, para recriar a nossa vida e as nossas relações. Na estrada, nos dá companhia; na companhia, nos dá a Palavra; à mesa nos dá sinais do seu corpo e do sangue. O resultado é a nossa ressurreição.

Como se verificou nos discípulos essa mudança de passo, do eu para Deus, do "se" para o "sim"? Encontrando Jesus: os dois de Emáus, primeiro, abrem-lhe o coração; em seguida, ouvem-no explicar-hes as Escrituras; depois, convidam-no para sua casa. São três passos que também nós podemos dar na nossa casa: primeiro, abrir o coração a Jesus, confiando-lhe as pessoas, os cansaços, as desilusões da vida, confiando-lhe os "se"; depois, segundo passo, ouvir Jesus, pegar o Evangelho, ler hoje e sempre; pedindo "Senhor, fica conosco", terceiro passo.

Na vida estamos sempre a caminho. Escolhamos a vereda de Deus, não a do eu; o caminho do "sim", não o do "se". Descobrimos que não há imprevisto, não há subida, não há noite que não se possa enfrentar com Jesus. Que Nossa Senhora, Mãe do caminho, que, acolhendo a Palavra, fez de toda a sua vida um "sim" a Deus, nos indique a senha.

Pe. JOSÉ ROBERTO ALVES SANTANA - Pároco

OBITUÁRIO †

CEMITÉRIO MUNICIPAL

Data	Nome	Idade
12/04	Paulo Pezzim	75 anos
14/04	Luiz Francisco Barbareso	79 anos
17/04	Wilson Malpeli	85 anos

CONSELHO TUTELAR

Atendimento de 2ª a 6ª feira, das 8h às 17h, na Rua Henrique Paro, 186 - Centro
Fone: 3341-4411

PLANTÃO NOTURNO E FINS DE SEMANA
99615-7045

PREFEITURA DE COLINA
ADM.: 2021 / 2024
NOSSA CIDADE, NOSSA FAMÍLIA.

Medida: 2 colunas x 4 cm | Valor: R$ 55,60

O COLINENSE

Fundado em 18/08/1918
Propriedade: Felici & Felici S/S Ltda
CNPJ 57.719.114/0001-03
Filiado à ABRAJORI e ADJORI
Av. Pio de Mello Nogueira nº 53
Fone/Fax: (17) 3341-1180
Cep: 14770-000 - Colina/SP
e-mail: ocolinense@gmail.com
site: www.ocolinense.com.br
Facebook
http://www.facebook.com/JornalOCOLINENSE

ASSOCIAÇÃO DE JORNAIS DO INTERIOR DO ESTADO DE SÃO PAULO – ADJORI SP

OS ARTIGOS ASSINADOS REPRESENTAM APENAS E TÃO SOMENTE A OPINIÃO DE SEUS AUTORES. A REPRODUÇÃO DE TEXTOS, FOTOS E PUBLICIDADE SOMENTE SERÁ PERMITIDA SE PREVIAMENTE AUTORIZADA, POR ESCRITO, PELO JORNAL COM CRÉDITO DA FONTE.

Jornalista Responsável: João Roberto Felici - MTb - 22.733
Impressão: Editora J. G. Rio Preto Eireli

HORÓSCOPO

INSTITUTO OMAR CARDOSO

"Todos os dias, sob todos os pontos de vista, vou cada vez melhor"

Horóscopo da semana de 20 a 26/04

ÁRIES

ÁRIES - de 21/03 a 20/04 Melhoria da situação financeira, trazendo- lhe tranquilidade e favorecendo as boas aquisições. Pequenas mudanças no seu cotidiano. Necessidade de momentos de descanso na privacidade do lar, recuperando assim, o equilíbrio emocional.

TOURO

TOURO - de 21/04 a 20/05 Maior interesse pelas atividades intelectuais e comunicativas, assim como por conhecer novos ambientes e pessoas. Maior aguerri mento e disposição nesses assuntos. Melhora da situação financeira e dos negócios já iniciados.

GÊMEOS

GÊMEOS - de 21/05 a 20/06 Início de um novo ciclo anual em sua vida, abrindo- se novas perspectivas. Procure as motivações mais verdadeiras e invista seu esforço nelas. Tendência a cometer certas precipitações e a se irritar no trato com o dinheiro.

CÂNCER

CÂNCER - de 21/06 a 21/07 Mercúrio e Marte trarão uma diminuição na autoconfiança e alguns conflitos na vida amorosa. Tendência a se afastar um pouco das pessoas para poder refletir melhor a respeito de si mesmo e daquilo que necessita ser aperfeiçoado.

LEÃO

LEÃO - de 22/07 a 22/08 Mudanças na vida cotidiana, podendo alterar horários, modos de agir e de se comunicar com o ambiente e as pessoas. Época favorável para o início de atividades intelectuais que aperfeiçoem sua mente. Pequenos passeios tenderão a ter sucesso e a serem agradáveis.

VIRGEM

VIRGEM - de 23/08 a 22/09 Vigo e agressividade no seu modo de agir são qualidades que estarão reforçadas em seu caráter. A vida amorosa fará com que tenha impulsos apaixonados, que podem criar situações tensas. A impulsividade será negativa para a carreira profissional.

LIBRA

LIBRA - de 23/09 a 22/10 Total renovação das oportunidades e de suas motivações. Recuperação da vitalidade física e da autoconfiança. Maior poder de atuar e de tomar decisões. Época favorável para iniciar novas atividades em todos os âmbitos da vida.

ESCORPIÃO

ESCORPIÃO - de 23/10 a 21/11 Mudanças profundas na maneira de pensar, devido a pressões circunstanciais e fora de seu controle. Maior desejo de recolhimento para refletir sobre o seu mundo interior. Apesar disso, as amizades continuam favorecidas.

SAGITÁRIO

SAGITÁRIO - de 22/11 a 21/12 Dúvidas e sentimentos pouco claros trarão certo conflito interior. Talvez você precise aprender a ser agressivo de uma forma diferente da que lhe é habitual. Condições tranquilas e positivas no trabalho. Continuação da atividade social e das amizades.

CAPRICÓRNIO

CAPRICÓRNIO - de 22/12 a 20/01 Diminuirão os problemas na vida cotidiana, nos meios de transporte e nos estudos, graças a atitudes mais firmes no que toca a esses assuntos. Estímulo positivo para a vida social e a participação comunitária.

AQUÁRIO

AQUÁRIO - de 21/01 a 19/02 Muita atividade junto aos amigos, mas tendência a se envolver em alguns atritos com eles. Novas oportunidades na carreira profissional permitirão uma grande melhoria através de empreendimento pessoal.

PEIXES

PEIXES - de 20/02 a 20/03 Ocorrerão mudanças no trabalho, devido à necessidade de planejar melhor suas ações. E' bom que você se mantenha dentro do planejado para que não haja enganos. Período benéfico para os estudos universitários, para a vida cultural e o contato com outros países.

Programação de aniversário começa hoje

Atrações diversificadas para agradar o público fazem parte da programação de aniversário de Colina, que completa 97 anos amanhã, dia 21.

A programação festiva tem início hoje na praça do Museu Municipal e se estendem durante todo o final de semana prolongado. Logo mais a noite tem show com os sertanejos Duduca e Dalvan e em seguida tem a DJ Carla Rodrigues.

Amanhã tem ato cívico com diversas inaugurações. Depois acontece a corrida regional, encontro de carros antigos e oficinas culturais. A noite o show é por conta da Banda Psicodela e na sequência tem os colinenses Zé Vitor e Eduardo. Sábado tem show com o cantor Sandamí e a DJ Carla segue no comando.

Domingo é dia de esportes com a rodada do Veterano e a prova regional de motocross. A noite, a partir das 18h, tem shows com Júnior & Rafael e Jorge & Jéssica. Confira a programação a seguir.

Entrega de prêmios

Os ganhadores do sorteio da Apae do último dia 12 são: 013 – Claudimar Oliveira (R$ 8 mil); 038 – Isabela Mialichi (R$ 2 mil); 020 – Thalia H. S. Costa (R$ 1,5 mil); 538 – Luiz Fernando S. Fulaneti (R$ 1,3 mil) e 813 – Francisca Rocha (R$ 1.100,00).

MAIS PRÊMIOS

As campanhas "Adote um Idoso" e "Amigo do Esporte" sorteiam juntas R$ 18 mil em vale-compras na próxima quarta-feira, dia 26. Mantenha o carnê em dia para concorrer a estes super prêmios.

A banda de rock Psicodella aterrissa mais uma vez em Colina para agitar seu fã clube. O show acontece no feriado de amanhã, a partir das 22 horas.

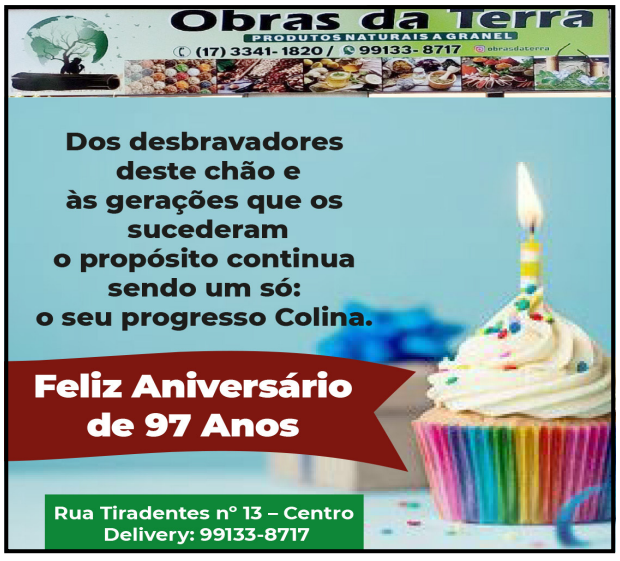

PLURAL

A felicidade de Mateus Tonisso e Isabela Silva que se casaram sábado no Sombra do Jatobá, em Barretos. Após o retorno da lua de mel em Urubici-SC o casal fixa residência em Pirassununga.

O final de semana foi de muita alegria para Júnior Rasteiro/Laís (Jaborandi) que se casou no sábado e comemorou o 1º aninho da filha Helena. A festa foi realizada na Chácara Novo Encantado, em Barretos. CL Produções

A DJ Carla Rodrigues faz dois shows na programação do aniversário de Colina. As apresentações acontecem hoje e sábado na praça do Museu Municipal.

Os noivos Paulo Félix e Tamires Causin no enlace ocorrido sábado na igreja matriz em Jaborandi e a recepção no Dubai Eventos. A lua de mel está sendo desfrutada em Maceió. CL Produções

A aniversariante Maria José Gambarato ladeada pelos filhos Carlos e Rosana. A celebração dos seus 71 anos de vida reuniu familiares e amigos sábado na sede do Rotary. Foto Zezinho

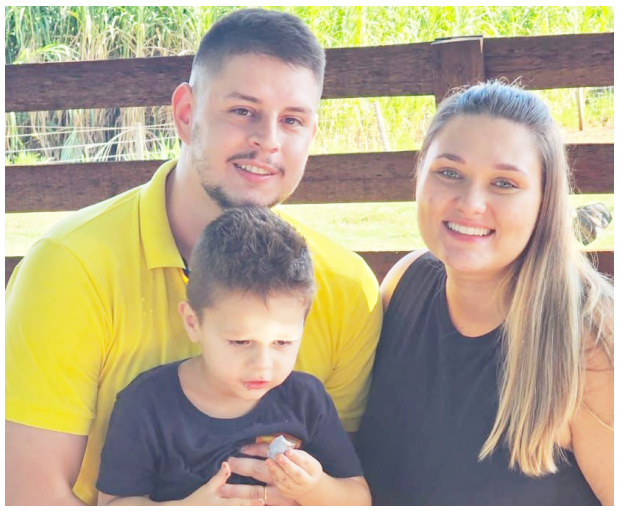

Domingo a esposa Malu, filhinho Lucca, família e amigos comemoraram os 29 anos de Flávio Barcelos, que aconteceu no Sítio Alegria, em Barretos.

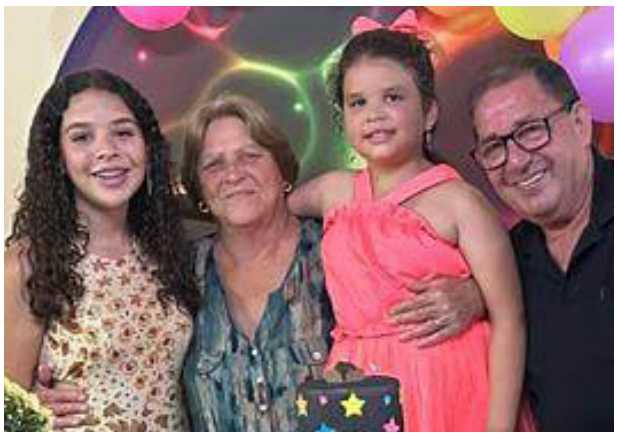

Os momentos como este, juntinho da família e dos netos, são preciosos para Crispim/Rita que neste sábado celebra 45 anos de casamento.

Maria Aparecida completa mais um ano de vida neste domingo, curtindo o carinho da família e do esposo Toninho Postigo.

Galera colinense que prestigiou no final de semana os shows do Samba Barretos, evento que reuniu uma legião de fãs deste gênero musical e de pagode no Parque do Peão.

Feliz Aniversário!

Hoje
Laiz Argentão de Souza
Ademilson Foleto
Amanhã
Fábio H. Batista Pinto
Dia 22
Maria M. Marin Spechoto
Valter Jair Piai
Dia 23
Isolina Ap.Marin Spexoto
Carina Alessandra Ardengui
Maria Ap. Daniel Postigo
Carlos Hernando Figueira
Dia 24
Luiz R. Drubi da Silveira
Clara Quirino
Nair Fernandes Vioti
Fernando Tapia
Dia 25
Marcos Miranda de Araújo
Ana Júlia da Costa Freitas
João Vitor Gonçalves
Denise dos Santos Ângelo de Souza
Mariângela D. Rosa
João Sylvio Camolesi
Dia 26
Renata Daniel Venâncio
Aniversários de casamento
Amanhã
Hacan Ramadan/Estela
Dia 22
Antônio Carlos Moreira/ Maria Rita
Dia 25
Geraldo Camargo/Mônica
Dia 26
Orlando Malpica/ Maria Inês

Sábado é o aniversário de Valter Piai e a celebração será na companhia da família e esposa Rita.

Equipe da Credicitrus/Colina, sob a gerência da competente Queiza, recebeu cooperados na noite de quinta-feira no Dubai Eventos para a Assembleia Ordinária seguida de jantar e show ao vivo. CL Produções

11/05
A
18/05
PROGRAMA ESTADUAL DE
RASTREAMENTO DO
CÂNCER DE MAMA
Delfin imagem
A CARRETA DA MAMOGRAFIA
ESTÁ CHEGANDO!
MAMOGRAFIAS
MULHERES COM
40 A 69 ANOS
PREVENÇÃO DO
CÂNCER DE INTESTINO
HOMENS E MULHERES
DE 50 A 65 ANOS
PAPANICOLAU
MULHERES COM
25 A 64 ANOS
PROCURE SUA AGENTE DE SAÚDE OU ESF MAIS PRÓXIMO!
DOCUMENTOS NECESSÁRIO: XEROX RG; CPF;
COMP. DE RESIDÊNCIA E CARTÃO DO SUS
INÍCIO DAS INSCRIÇÕES: 10/04
J.BORNI
O tempo é agora

PROCESSO DE ESCOLHA DOS MEMBROS
DO CONSELHO TUTELAR DE COLINA
INSCRIÇÕES ABERTAS: 24/04 À 15/05
CREAS – CENTRO DE REFERÊNCIA
ESPECIALIZADO DE ASSISTÊNCIA SOCIAL
RUA 7 DE SETEMBRO, Nº 388 TEL.: (17)3341-8119
DE SEGUNDA À SEXTA-FEIRA,
DAS 08H ÀS 10H30 E DAS 13H30 ÀS 16H
Medidas: 3 colunas x 17 cm | Valor: R$ 488,07
ADM.: 2021 / 2024
NOSSA CIDADE, NOSSA FAMÍLIA.
PREFEITURA
DE
COLINA
TODOS OS DETALHES PARA INSCREVER-SE
ESTÃO NO EDITAL COMPLETO, DISPONÍVEL NO SITE
OFICIAL DA PREFEITURA: WWW.COLINA.SP.GOV.BR

Poupe
sem parar
pra viajar
e ganhar.
PASSAPORTE
Boarding Pass
Promoção
Poupança
Premiada
Sicredi
Traga a sua
poupança
para o Sicredi
e concorra.
Mais de
200
chances
de ganhar
R$ 2,5
milhões
em prêmios*
Cada R$ 100,00 =
1 número da sorte
Poupança programada =
números da sorte em dobro
Sorteios
toda semana
Período de participação de 06/03/2023 a 10/12/2023. Título de Capitalização de Pagamento Único, Modalidade Incentivo, emitido pela MAPFRE CAPITALIZAÇÃO S/A., CNPJ 09.382.998/0001-00, Processo SUSEP nº15414.602023/2022-82. Cessão de participação nos sorteios. Quantidade de sorteios previstos: 40. Quantidade de prêmios previstos: 202. *Valor da premiação líquida de Imposto de Renda. Consulte regulamento completo no site www.poupancapremiadasicredi.com.br. Canal de Ouvidoria: 0800 646 2519. SAC - 0800 724 7220 / Deficientes Auditivos ou de Fala - 0800 724 0525. Ouvidoria - 0800 646 2519.
Números da sorte e regulamento em
poupancapremiadasicredi.com.br
Sicredi

PANORAMA

PRISÃO DE TRAFICANTES

A PM prendeu dois traficantes, um homem e uma mulher, flagrados vendendo drogas na Rua 1 do bairro Colina F na noite do dia 12 para uma terceira pessoa, que foi liberada após os procedimentos de praxe. Um terceiro envolvido conseguiu fugir. Ao todo, foram tiradas de circulação 68 cápsulas de cocaína (13,2g), 24 papelotes de maconha (45g) e apreendido R$ 333,00 em dinheiro. Os traficantes, de 20 e 21 anos, foram presos em flagrante e encaminhados para a cadeia de Colina e Bebedouro.

Cocaína e maconha foram apreendidas com traficantes no bairro Colina F.

Em patrulhamento na tarde do dia 13 pela Rua 10 da Vila Guarnieri, os PMs avistaram um indivíduo de 25 anos que fugiu com a moto, sendo abordado quando tentava adentrar uma casa portando a quantia de R$ 2.208,00 e um celular. Na carenagem da moto estava escondida uma sacola com 46 porções de maconha (148g), 62 cápsulas de cocaína (143g) e 32 pedras de crack (28g). O autor foi preso em flagrante por tráfico, ficando à disposição da justiça.

Dinheiro roubado em mercearia e recuperado pela PM na casa do autor, um adolescente de 17 anos, que confessou o crime.

ROUBO EM MERCEARIA

Antes das 7h da manhã do último sábado, um adolescente infrator de 17 anos, que cumpre liberdade assistida, adentrou uma mercearia da Rua 4 da Cohab 1 para comprar pão. Quando foi atendido colocou a mão na cintura sugerindo estar armado e exigiu a presença do comerciante que estava nos fundos fazendo pão. O menor exigiu que as vítimas, o proprietário e o filho, deitassem no chão enquanto roubou a quantia de R$ 118,00 do caixa. Ele ameaçou as vítimas de atirar caso se levantassem. Os PMs Antunes e Moura foram até a casa do autor que confessou o crime e recuperaram o dinheiro que estava embaixo do colchão. Ele foi encaminhado para a Fundação Casa de Araraquara.

Xibil, com ex-profissional, vence clássico contra Pedreira

O Amigos do Xibil, com reforço de peso, venceu o clássico contra a rival Pedreira por 3 a 1 e está no G4. Desde o jogo anterior o Xibil agregou ao elenco o atacante Pedrão, ex-profissional, que já jogou inclusive no exterior (veja box abaixo).

E foi justamente ele, o camisa 18, que abriu o placar em cobrança de pênalti, depois que Roni foi derrubado na área. A Pedreira não demorou para buscar o empate. Dois minutos depois, a alvirrubra igualou o marcador também de pênalti. Leozinho bateu e fez 1 a 1 que ficou no placar até os 20 minutos da etapa final, quando Rodrigo ampliou para o Xibil.

A Pedreira tentou buscar o placar, mas pecou muito na hora de finalizar. Como diz a velha máxima do futebol: "quem não faz toma". Aos 30' Parral fez 3 a 1 e deu números finais ao jogo.

A PEDREIRA não conseguiu segurar o rival Amigos do XIbil e perdeu por 3 a 1. A segunda derrota na competição acende o sinal de alerta de que algo precisa ser feito no time com diversos títulos no Campeonato Veterano. Domingo a alvirrubra pega o Estrelas, às 10h, no C.A.

CASA DA DIRCE GOLEIA ESTRELAS

Três jogos, três vitórias. Nove gols marcados e nenhum sofrido. Assim está a campanha praticamente perfeita da Casa da Dirce no Campeonato Veterano, que fez mais uma vítima no domingo.

Na preliminar no Colina Atlético contra o Estrelas, o time foi superior em todo o jogo e venceu sem problemas por 4 a 0. Guilherminho, Ique (2) e Carlos Cezar balançaram a rede do adversário e mantiveram o time com 100% de aproveitamento.

O Estrelas em nenhum momento incomodou o rival e com isso chega a duas derrotas no torneio.

VILA GUARNIERI ATROPELA O TETO

A Vila Guarnieri atropelou sem dó nem piedade o time do Nosso Teto, jogando em casa fez 12 a 0. É isso mesmo. A maior goleada do campeonato até aqui e de quebra a VG assumiu a vice liderança.

Só neste jogo o time fez mais gols que no campeonato de 2022 inteiro. Somando os dois turnos, ou seja, 10 jogos, foram apenas 5 gols marcados no ano passado. Marcaram: Eliton (5), Cal (2), Eder (2), Paulinho, Luciano e Marrom.

PRÓXIMA RODADA

Colina Atlético

8h – Amigos do Xibil x Vila Guarnieri

10h – Estrelas x Pedreira

Nova Colina

9h – Nosso Teto x Casa da Dirce

Xibil conta com Pedrão, ex-profissional e artilheiro

Pedrão (foto) é ex-jogador profissional e ficou nacionalmente conhecido quando defendeu o Grêmio Barueri, onde foi o maior artilheiro com 123 gols. Foi artilheiro também do Campeonato Paulista em 2009 com 16 gols e estava entre os maiores goleadores do Brasileirão daquele ano quando se transferiu para o Al-Shabab, dos Emirados Árabes Unidos.

Nascido em Jaboticabal, o verdadeiro nome dele é Cristiano. Seu apelido Pedrão se dá ao fato de ter sido atropelado pelo caminhão da empresa de botijões de gás, cujo nome era "Pedrão", quando jogava uma pelada com os amigos na rua da casa em que morava. Depois de ser profissionalizar, Pedrão continuou com o apelido.

Quando se transferiu para o time dos Emirados Árabes Unidos, ele foi alvo de uma matéria do Globo Esporte de São Paulo, apresentado na época por Thiago Leifert, pedindo sua permanência no futebol brasileiro. Agora ele integra o elenco do Amigos do Xibil.

"Tigre" se despede do Amador

O Colina Atlético se despediu com vitória do Campeonato Amador ao vencer Monte Azul por 3 a 2, em partida realizada em Marcondésia. Mesmo com a vitória o time colinense não conseguiu a classificação, pois o Manchester Bebedouro também venceu na rodada.

O "Tigre" encerra sua participação no torneio na última colocação do grupo A com 8 pontos. Foram duas vitórias, 2 empates e 4 derrotas em oito jogos.

Inscrições para conselheiros estão abertas

A prefeitura, por meio do CMDCA, divulgou resolução que nomeia a comissão (representantes do Poder Público e sociedade civil) do processo de escolha dos membros do Conselho Tutelar, que estarão à frente do órgão de defesa dos direitos das crianças e adolescentes pelo quadriênio 2024/28.

As inscrições gratuitas para concorrer a uma das 5 vagas estão abertas e devem ser feitas no CRAS até o dia 28 de abril. O candidato precisa preencher alguns requisitos, como ser residente em Jaborandi, ter idoneidade moral reconhecida, documentação exigida, etc.

Os inscritos participarão de capacitação e prova de conhecimentos específicos de caráter eliminatório. Os que tiverem maior número de votos assumem as vagas disponíveis. A carga horária é de 40 horas semanais. Mais detalhes no site www.jaborandi.sp.gov.br

Estudantes participaram de prova do EMAT

Jovens e adultos participaram no último domingo da prova do EMAT (Exame Municipal de Aptidão Tecnológica) para ingressar nos cursos de tecnologia oferecidos pelo município.

A prova, iniciada às 14h e que se estendeu até quase 17h, foi composta por 30 questões de múltipla escolha sobre temas como inglês, lógica e informática básica. Os aplicadores da prova estiveram disponíveis durante todo o tempo para ajudar e esclarecer dúvidas dos participantes.

Além disso, o prefeito Silvinho marcou presença e percorreu as salas desejando boa sorte e motivando os participantes, que buscam por qualificação profissional.

"A prova é uma importante oportunidade para os jaborandienses que desejam se qualificar e ingressar no mercado de trabalho na área de tecnologia. A realização do exame demonstra o comprometimento do município em oferecer oportunidades de desenvolvimento e crescimento profissional para a população", destacou o prefeito Silvinho.

Estudantes durate a realização da prova do EMAT.

Colina nossa cidade tão querida,
hoje comemoramos os seus 97 anos
com muito orgulho, afinal foi aqui que
encontramos paz e alegria para viver,
trabalhar e sonhar.

Parabéns Cidade Carinho

Bicicletaria do XANDE

Rua Treze de Maio, 307
Centro | Fone: 3341-3070

O que faz Colina ser um
lugar maravilhoso para se viver é a
união de cada cidadão, que
trabalha e colabora para que
ela seja melhor a cada dia.

Parabéns
97 anos de história!

AUTO ELÉTRICA
SÃO PAULO
DESDE 1981

Rua João Silveira, 354 - Centro | Fones: 3341-1039 | 4981

Estar aqui e contribuir
diariamente com seu
progresso nos preenche
de satisfação e alegria,
principalmente na data
do seu aniversário.

Parabéns Colina !

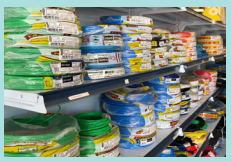

ELETROCOL
eletrocolsolar@gmail.com SOLAR
Instalação e Manutenção de Sistema Solar
Instalação Poste Padrão CPFL
Vendas de Materiais Elétricos - Ferramentas em Geral

AV. LUIZ LEMOS DE TOLEDO Nº 761 | FONES: 3341-3905 | 99249-7133 | 98123-6410

É tempo de alegria por mais um
ano de GRAÇA e BONDADE que o
SENHOR concede a Colina.

Parabéns pelos 97 anos!

CALHAS
3A
COLINA

Av. Luiz Lemos de Toledo, 520 | Fones: 3341-4217 / 98126-5881

Cabe a todos nós acreditar no
amanhã e continuar trabalhando com
amor, carinho e dedicação
para que Colina permaneça assim:
TÃO ESPECIAL PARA NOSSAS VIDAS!

Parabéns Colina
97 anos

MG
LUBRIFICANTES
A CASA DO ÓLEO
PEÇAS | SERVIÇOS

Av. Luiz Lemos de Toledo, 90 | Fones: 3341-4831 | 8681

Em nossa CIDADE CARINHO,
onde se cultiva AMOR e
PAZ, se colhe SAÚDE e
PROSPERIDADE.

Parabéns Colina!

Rua 7 de Setembro nº 559 | Fone: 3341- 4718

Parabéns a nossa cidade que neste
21 de abril celebra 97 anos.
Amamos Colina!
Comemoramos seu aniversário
com os nossos clientes e amigos.

ÓTICA Renata
Consultoria óptica

COLINA
FONES: (17) 3341-4758 | 99206-3479

Colina, que o próximo capítulo da sua vida continue sendo escrito com muito amor, prosperidade e sucesso.

97 Anos - Parabéns!

Brazil store | Pé Brasil | Casa Brasil Magazine | Linea Brazil

---

Falar de Colina é relembrar da própria história. Aqui nascemos, vivemos e lutamos todos os dias para seu crescimento e progresso.

Parabéns pelos 97 anos de história!

FT CAÇAMBAS

Rua Marechal Deodoro, 612 - Centro | Fones: 3341-3334 | 99263-8201

Nossa meta é contribuir cada vez mais com os avanços de prosperidade e desenvolvimento de Colina.

D'MAR MINI-MERCADO

Obrigado cidade querida e parabéns pelos seus 97 anos!

Av. Dr. Manoel P. Fernandes, 837
Fones: 3341-3789 / 99257-9570

DONNA**ÓPTICA**

Um brinde a você Colina pelos seus 97 anos de muitas vitórias e conquistas. Obrigado por fazermos parte de sua história.

Feliz Aniversário

AGORA EM NOVO ENDEREÇO:
Av. José Francisco Azedo, 339 | Fones: 3341-3872 / 99219-6760

TUDO PARA SUA OBRA ESTÁ AQUI !!!

OFERTAS VÁLIDAS DE 20 À 26/04 OU ENQUANTO DURAR O ESTOQUE

gledan materiais para construção

99121-1362

GLEDAN MATERIAIS PARA CONSTRUÇÃO

CIMENTO ITAÚ SACO 50KG	R$ 35,90
CAL HIDRATADA (CH-III) ITAÚ 20KG	R$ 17,99
COLUNA FERRO 7X14 6M 1/4	R$ 95,90
TELHA PORTUGUESA OU ROMANA	R$ 1.499,90 (MILHEIRO)
TELHA DE VIDRO PORTUGUESA OU ROMANA	R$ 39,90 UNI.
TELHA DE CIMENTO TEGOBRAS	R$ 2,99 UNI.

RUA CORONEL NOGUEIRA, 389 | FONES: 3341-1711 / 3341-2254

OFERTAS PREÇO À VISTA COM DINHEIRO / PIX OU VALOR A PRAZO ATÉ 12X NO CARTÃO!

Pela sua linda história de vida e por sua tradição, cumprimento nesta data tão especial do seu aniversário todos colinenses que são responsáveis pelo seu progresso e desenvolvimento, tornando assim a nossa cidade o melhor lugar para se viver. Juntos, com trabalho e dedicação, a faremos cada dia melhor.

COLINA MERECE !

Vereador

JOÃO AMADEU

Que Deus sempre abençoe nossa cidade maravilhosa que chamamos de "Cidade Carinho". Você Colina é nosso lar e o melhor lugar para se viver.

Feliz Aniversário

PAPELARIA Nossa Senhora Aparecida

R. 13 DE MAIO Nº 78
FONE: 99126-7429

Parabéns a nossa cidade que comemora 97 anos de vida independente. Prosperidade é o que desejamos a você Colina!

Um viva ao seu aniversário!

BORTOLO RETÍFICA DE MOTORES

Rua Germano Bizarro, 15
Fone: 3341-1134

Parabéns Colina pelos seus 97 anos e obrigado por nos acolher de braços abertos todos os dias, há tantos anos.

Feliz A niversário

Panificadora Suprema Pão
31 anos
servindo a você com qualidade!

Av. Dr. Manoel Palomino Fernandes, 838 - Centro | Fone: 3341-1061

Com os mais saudáveis e melhores sabores, a NATURELL sucos leva o frescor da natureza até você.

Feliz Aniversário Colina

naturell CITRUS
é bom, é saudável

DISK SUCO: 3341-1175 / 99145-5858
Av. Dr. Manoel P. Fernandes, 809

Colina é acima de tudo um lugar de gente de bem. Sentimos orgulho em participar do seu desenvolvimento e contribuir para o seu progresso.

Parabéns Colina!

HOTEL Danúbio

Rua Lourenço Marine, 126 | Fones: 3341-3908 / 99107-4089

Terra Querida,
No dia do seu aniversário rendemos nossa homenagem pela sua história, repleta de tradições, sonhos e encantos.

Parabéns Cidade Carinho

RN DIESEL
Serviços de bombas e bicos injetores injeção eletrônica diesel

Fone: 3341-3557 | Rua Particular nº 59

Não há presente de aniversário que expresse o quanto você é importante para nós.

Parabéns Colina

ESCRITÓRIO CONTÁBIL

CONTTATO

CONTABILIDADE EM GERAL

ANA - BASÍLIO

MARIANA - JÚLIA

Rua José Antônio Rodrigues, 908 (ao lado da Avenida das Cohabs) | Fone: 3341-2165

Todo aniversário é motivo de alegria e comemoração. Colina, estamos felizes e agradecidos pelos seus 97 anos e o nosso 1º aniversário.

Parabéns Cidade Carinho e obrigado!

CONPAV

Rua 9, 405 - Distrito Industrial | Fone: 99102-7096

Uma cidade sempre em busca de crescimento para proporcionar o melhor ao seu bem mais precioso, SEU POVO.

CAFÉ DA MANHÃ & CIA

Parabéns Colina!

Av. Dr. Manoel Palomino Fernandes, 478
Fone: 3341-0408

Parabéns Colina pelo seus 97 anos

Poder contribuir para a melhoria das rodovias e propocionar conforto e segurança aos Colinenses e usuários da nossa região é o principal objetivo da TEBE.

Concessionária de Rodovias TEBE

Casa de Carne e Cervejaria Na Brasa

Para nós é uma honra fazer parte de sua história de sucesso. Desejamos para nossa querida Colina muito progresso!

Parabéns pelos 97 anos!

RUA LUÍS CAMARGO, 791 - VILA FABRI (EM FRENTE À ROTATÓRIA DA AV. DAS COHABS)
DISK ENCOMENDAS: 3341-8645 | 99121-6866

Colina: berço de nossas tradições, nos orgulhamos em fazer parte de seu passado, presente e futuro.

Parabéns pelos seus 97 anos!

Família LELLO´S GÁS

AV. CEL. ANTENOR JUNQUEIRA FRANCO, 315 - CENTRO - FONES: 3341-1048 / 2182 / 99222-8872

Parabéns cidade linda!
Que você continue sendo sempre MAGNÍFICA E ENCANTADORA!

Colina 97 anos

Nova Moda
Colina/Jaborandi

RUA 7 DE SETEMBRO, 257 | FONE: 3341-2178

Estamos felizes e alegres, orgulhosos de viver e trabalhar em uma cidade repleta de pessoas de bem, que juntas buscam o caminho do desenvolvimento. Temos muita honra em fazer parte de sua história.

Obrigado a Colina e aos colinenses. Parabéns pelos 97 anos

ALAMEDA UM, 259 - NOVA COLINA
(17) 98225-0683
DESTAK SUPERMERCADO

Destak SUPERMERCADO O PONTO DA ECONOMIA

A festa é sua, mas a alegria toda nossa em fazer parte dessa terra e do seu povo. PROGRESSO e PROSPERIDADE é o que desejamos a você, COLINA!

Descontintegral organizações

NAPOLEÃO JORGE
ASSESSORIA CONTÁBIL, CONTABILIDADE MERCANTIL E RURAL
Av. Luiz Lemos de Toledo, 14 | Fone: 3341-1002
e-mail: napoleao.bonapart@yahoo.com.br

PREFEITURA DE COLINA
ADM.: 2021 / 2024
NOSSA CIDADE, NOSSA FAMÍLIA.

COLINA 97 anos
21 DE ABRIL DE 2023

COLINA... ACOLHEDORA, EMPREENDEDORA E PROGRESSISTA!

Neste dia 21 de abril, queremos que todos sintam-se abraçados e homenageados pelos 97 anos de emancipação político-administrativa do nosso município.
É por meio do trabalho diário e do esforço contínuo que COLINA se desenvolve ordenadamente, em pleno progresso e empreendedorismo.
Semeando ações e
colhendo conquistas, buscando no presente o futuro!
Desejamos que as conquistas da nossa "Cidade Carinho" sejam sempre crescentes; que nossa perseverança seja a luz que ilumina o caminho rumo a uma cidade mais justa e digna para todos.
COLINA, mãe de filhos ilustres que levam seu nome para o mundo, por meio de seus grandes feitos e realizações.
COLINA, povoada por gente trabalhadora, de bons sentimentos e belas ideias para fazer o bem.
Parabenizo a cada colinense por mais esse aniversário, com a esperança na superação de todos os desafios e de dias sempre melhores!

Feliz aniversário, COLINA!
Uma homenagem da Administração Municipal
a todos os colinenses.

Medidas: 6 colunas x 17 cm | Valor: R$ 976,14

Parabéns Colina!

Capital do Cavalo! Cidade Carinho! Cidade Agroindustrial!