O COLINENSE

Fundado em 18 de Agosto de 1918 - Mais uma empresa do Grupo Colinense de Comunicação

Ano CIV - nº 2.138 **Colina, 21 de Dezembro de 2023** **R$ 4,50**



Feliz Natal e um ano novo de paz, saúde e realizações.
Esses são os votos do Grupo Colinense de Comunicação.

105 FM É tudo de bom!

Revista Tudo de Bom

MOTIVAÇÃO Outdoor

CLASSIFICADOS

IMÓVEIS

VENDE-SE

Lotes 10 x 32m na Rua Ernesto Henrique Paro – Jd. Santa Lúcia em frente ao portão principal da Apae. Tratar (17) 99752-8332, c/ Flávia.

VENDO

Dois terrenos na Rua F – Jardim Califórnia e uma casa no CDHU 2. Tratar fone 99709-9585, c/ Adilson (Gledan).

VENDE-SE

Casa quitada com área gourmet, churrasqueira e lavanderia nos fundos. Tratar fone 99709-9585, c/ Adilson (Gledan).

OUTROS

DELÍCIAS CASEIRAS

O lugar mais gostoso da cidade c/ muitas delícias para você. Aceitamos encomendas de bolos p/ aniversários, pão de mel, pães, roscas e salgados para festas pelo fone 3341-3230 ou à Av. Luiz Lemos de Toledo, 417.

PARO VERDE

Jardinagem, execução e manutenção, podas de árvores, plantio de grama, comércio de vasos e plantas em geral. Contato (17) 3341-1604 / 99135-3501 / 98189-4149, c/ Gabriel Paro.

LAVAGEM A SECO

Limpeza especializada de estofados residenciais/ automotivos, colchões, cadeiras, etc. Faça seu orçamento na Tapeçaria do Marquinho – 3341-3836.

SAÚDE DOS PÉS

Cuide da saúde dos seus pés c/ a podóloga Daniela – unhas encravadas, calosidades, olho de peixe, etc. Contato Av. Rui Barbosa nº 572 - Centro - 99156-1535 e 98201-5722.

CHAVEIRO CENTER CHAVES

– Cópias de chaves em geral, simples e codificadas. Confecção de carimbos – Av. Luiz Lemos de Toledo, 384 – 3341-3359 ou 99148-8664.

CONSERTO DE CADEIRAS

Faço consertos e troco cordas de cadeiras de alpendre. Tratar 3341-4552 e 99271-2262, c/ Noel.

BOLOS, TRUFAS E DOCINHOS

Aceito encomendas de bolo branco e chocolate. Também faço trufas e docinhos para festa. Contato pelos fones 99110-0665 e 3341-1552, c/ Rita.

EMPREGO

FAÇA PARTE DO NOSSO TIME

Estamos contratando: vagas para encarregado(a) de loja no Tome Leve da Av. José Francisco Azedo. Acesse o link: https://www.jobcoach.com.br/empresas/ac.aspx?ProcessId=31213 para candidatar-se a vaga.



FARMÁCIAS E DROGARIAS

DROGARIA AVENIDA
FAZENDO PARTE DA SUA VIDA
TUDO EM MEDICAMENTOS PARA VOCÊ E SUA FAMÍLIA.
3341-2168
99711-9183
AV. LUIZ LEMOS DE TOLEDO Nº 290

DNA DROGARIA NOVA ALIANÇA
3341-2023
99184-9735
ANTÔNIO GUARNIERI, 78
ESQ. C/7 SETEMBRO

DROGARIA TOTAL
3341-4760
99137-1354
AV. ÂNGELO MARTINS TRISTÃO, 247

OBITUÁRIO †

CEMITÉRIO MUNICIPAL

Data	Nome	Idade
14/12	Maria Aparecida de Andrade Somões	76 anos
15/12	Maria Dolores Frizone da Silva	89 anos
18/12	Antonio Marcelino	59 anos
18/12	Gilson Martins de Oliveira	68 anos

CONSELHO TUTELAR

Atendimento de 2ª a 6ª feira, das 8h às 17h, na Rua Henrique Paro, 186 - Centro
Fone: 3341-4411

PLANTÃO NOTURNO E FINS DE SEMANA
99615-7045

Medida: 2 colunas x 4 cm | Valor: R$ 58,96

PREFEITURA DE COLINA
ADM.: 2021 / 2024
NOSSA CIDADE, NOSSA FAMÍLIA.

Notícias da Paróquia

Dia 21 – Quinta-feira
20h – Confissões na Catedral - Barretos

Dia 23 – Sábado
19h – Missa na matriz

Dia 24 – Domingo
08h – Missa na matriz
09h30 – Missa com as crianças na matriz
10h30 – Batizados na matriz
19h – Missa do NATAL na matriz

Dia 25 – Segunda-feira - NATAL
19h – Missa na matriz

Dia 27 – Quarta-feira
19h30 – Missa com novena na matriz

"FAÇA-SE EM MIM SEGUNDO A TUA PALAVRA!"

As leituras deste próximo final de semana apresentam a profecia do "Emanuel, Deus-conosco" e seu cumprimento no anúncio do anjo Gabriel a Maria. Na catequese permanente que é a liturgia, esse programa de leituras permite uma reflexão sobre o mistério da encarnação, já anunciado nos escritos proféticos veterotestamentários. O projeto de vida plena e de salvação definitiva anunciado outrora pelos profetas agora se torna uma realidade concreta, tangível e plena com a chegada de Jesus.

A leitura de 2Sm 7,1-16 – fala da promessa ao rei Davi, feita por meio do profeta Natã, de que Deus não abandonará seu povo nem desistirá de conduzi-lo até a realização de felicidade plena.

Por isso, Deus colocará no trono de Davi um descendente que cuidará da casa de Israel. A leitura de Rm 16,25-27 – chama esse projeto de salvação de mistério. Paulo nos lembra que as profecias revelam o modo de agir de Deus. E a narrativa da anunciação relata o momento em que Jesus se encarna na história da humanidade a fim de trazer a salvação e a vida para todos.

Pelo sim de Maria se concretiza o projeto de Deus, e também nós somos chamados a dizer sim a Deus para continuar a missão de levar Jesus Cristo ao mundo inteiro.

Pe. JOSÉ ROBERTO ALVES SANTANA - Pároco

O COLINENSE

Fundado em 18/08/1918
Propriedade: Claudia Aparecida Moy
CNPJ 57.719.114/0001-03
Filiado à ABRAJORI e ADJORI
Av. Cel. Antenor J. Franco nº 37
Fone/Fax: (17) 3341-4619
Cep: 14770-000 - Colina/SP
e-mail: ocolinense@gmail.com
site: www.ocolinense.com.br
Facebook
http://www.facebook.com/JornalOCOLINENSE

ASSOCIAÇÃO DE JORNAIS DO INTERIOR DO ESTADO DE SÃO PAULO – ADJORI SP

OS ARTIGOS ASSINADOS REPRESENTAM APENAS E TÃO SOMENTE A OPINIÃO DE SEUS AUTORES. A REPRODUÇÃO DE TEXTOS, FOTOS E PUBLICIDADE SOMENTE SERÁ PERMITIDA SE PREVIAMENTE AUTORIZADA, POR ESCRITO, PELO JORNAL COM CRÉDITO DA FONTE.

Jornalista Responsável: Paulo Aberto Moy - MTb - 00707139/SP
Impressão: Editora J. G. Rio Preto Eireli

HORÓSCOPO

INSTITUTO OMAR CARDOSO

"Todos os dias, sob todos os pontos de vista, vou cada vez melhor"

Horóscopo da semana de 21 a 27/12

ÁRIES - de 21/03 a 20/04 Momento em que terá forte magnetismo pessoal, o que contribuirá para o seu sucesso, junto às mais altas personalidades. O êxito financeiro será óbvio e conseguirá obter o que pretende no trabalho. Busque a harmonia junto às pessoas mais próximas, principalmente com as pessoas da família.

TOURO - de 21/04 a 20/05 Momento em que deverá evitar questões e negócios com estranhos. Por outro lado, haverá progressos profissionais devido à influência de conhecidas. Cuide de sua saúde. Hoje, tudo o que você fizer, será feito de um modo ordeiro e com muita garra.

GÊMEOS - de 21/05 a 20/06 Dia de muito sucesso principalmente no que diz respeito a assinaturas de contratos e associações. Boas amizades irão cooperar em caso de necessidade. Pode amar. Existe a possibilidade de você aceitar alegremente todos os seus deveres e responsabilidades.

CÂNCER - de 21/06 a 21/07 Se evitar a tensão nervosa diante das pessoas inoportunas, tudo poderá acabar bem neste dia. De qualquer maneira, mantenha a serenidade e não discuta com ninguém. Cuidado com problemas de dinheiro ou crédito. O fluxo astral o favorece nas amizades e na vida familiar.

LEÃO - de 22/07 a 22/08 procure a felicidade no terreno espiritual e tudo será mais fácil. A posição dos astros o favorece em todos os sentidos. Os obstáculos tendem a desaparecer diante do período propício que se inicia agora. Acabando as suas preocupações, você pode parar e pensar um pouco melhor, e perceber a dimensão das dificuldades.

VIRGEM - de 23/08 a 22/09 Se você evitar a tensão nervosa diante das pessoas importantes, tudo poderá acabar bem neste dia. De qualquer maneira, mantenha a serenidade e não discuta com ninguém. Cuidado com problemas de dinheiro ou crédito.

LIBRA - de 23/09 a 22/10 Aproveite este benéfico dia para promover seu sucesso social, profissional e material. Saiba, pois, que uma excelente conjunção astral o está favorecendo. Ajude os mais necessitados. Há uma tendência a viajar e a concentrar-se em estudos mais elevados.

ESCORPIÃO - de 23/10 a 21/11 São será conveniente aventurar-se em novos negócios. Cuidado com o excesso de gastos. Mantenha-se em suas atividades rotineiras. Assuntos financeiros favorecidos. Indicações de muita atividade e inconstância neste dia.

SAGITÁRIO - de 22/11 a 21/12 Pessoas nascidas sob este signo terão possibilidades de sucesso de algum modo. As influências dos astros prometem êxito. Boa indicação para a vida sentimental a partir de amanhã. Influência benéfica para a saúde. Você será bem sucedido em divertimentos, jogos e em práticas esportivas.

CAPRICÓRNIO - de 22/12 a 20/01 Período que poderá obter lucros, no comércio de modo geral. Pode viajar tratar de assuntos relacionados com sua melhoria financeira e pedir favores. Felicidade amorosa e conjugal.

AQUÁRIO - de 21/01 a 19/02 Este dia, deverá favorecê-lo nos assuntos familiares e questões financeiras ligadas com pessoas do seu círculo de amizades. Procure ser previdente quanto aos demais assuntos por que o passado pode trazer alguma coisa que o aborrecerá.

PEIXES - de 20/02 a 20/03 Demonstre firmeza, convicção e mais confiança em si, que conseguirá, neste dia, influenciar pessoas importantes ao seu progresso e prosperidade profissional e material. Contudo, evite precipitações em seu lar. Sucesso para os artistas, funcionários, e viajantes deste signo.



ano novo

Desejamos a todos um fim de ano cheio de saúde e alegria. Que o próximo ano seja repleto de prosperidade. **Agradecemos pela confiança.**

Boas Festas!





Colina
3341-8730 • 3341-8732 • 99150-2337
Av. Rui Barbosa, 278 - Centro - Colina/SP
(Ao lado da Lotérica)

REDE INOVA DROGARIAS
Aqui nós **cuidamos de você**!

Aos amigos e clientes nossa gratidão por mais um ano vivido e a certeza de estarmos juntos novamente em 2024.
Obrigado por tudo.
Desejamos Feliz Natal e Próspero Ano Novo!



COLINA PISCINAS

Madalena, Luiz Claudio, Adeilson, Stanley, Jhonny, Lucas e Lori



Av. Exp. Roberto Marcondes, 59 | Fones: 99243-7696 / 99171-24-20 / 99120-1948

Que nossas escolhas para 2024 sejam como sementes que darão bons frutos.
Um **NATAL** e **ANO NOVO** de amor e paz aos nossos amigos e clientes.

GIOVANA MAGAZINE



Rua 7 de Setembro, 255
Fone: 99184-1597

SUA CASA EM BOAS MÃOS

SK MÓVEIS PLANEJADOS



Cantemos juntos uma canção de paz.
A vida nasceu de novo e com ela a esperança de um mundo melhor!
Aos nossos amigos e clientes votos de

Boas Festas!

RUA OSCAR P. BARCELOS, 0165 - COLINA
FONE: 99151-5005



Em agradecimento aos nossos amigos e clientes, desejamos a todos Feliz Natal e um Ano Novo de prosperidade.

Boas Festas!

ELETROCOL
eletrocolsolar@gmail.com SOLAR
Instalação e Manutenção de Sistema Solar
Instalação Poste Padrão CPFL
Vendas de Materiais Elétricos - Ferramentas em Geral

AV. LUIZ LEMOS DE TOLEDO Nº 761
FONES: 3341-3905 | 99249-7133 | 98123-6410

Aos nossos clientes, amigos e familiares desejamos que o espírito natalino ilumine o Natal de todos, trazendo muita paz e esperança para cada dia de 2024.

BOAS FESTAS!

Dra. Suzana Caosim
CRO-SP 115.582
(17) 99203-9936



Rua Adriano Augusto Cabral, 237 - Vila Grêmio

Tenha certeza:
você é mais que nosso cliente,
você é para nós um grande amigo.
Neste momento
alegre de nossas vidas, queremos
lhe desejar um lindo Natal e um
Próspero Ano Novo

Boas Festas!

Destak
SUPERMERCADO
O PONTO DA ECONOMIA

ÓTICA RENATA: mais conforto e comodidade para os colinenses

A Ótica Renata presenteou Colina e região com um prédio planejado, amplo e moderno para atender os clientes com todo conforto e comodidade. O coquetel de inauguração aconteceu no último dia 09 e foi um sucesso. O público se surpreendeu com o prédio próprio que, além de climatizado, possui um espaço kids para as crianças brincarem.

O melhor foi sentir o carinho dos colinenses que acompanharam a trajetória da Ótica Renata, que começou primeiro em Jaborandi, depois em Colina até se estabelecer na região, com filiais em várias cidades.

O casal proprietário, Sidney/Renata, a filha Ana Júlia e toda equipe de colaboradores agradecem os anos de parceria. "A Ótica Renata é de todos que nos prestigiam e confiam em nosso trabalho. A atenção dedicada a cada cliente diferencia nosso trabalho porque quem nos procura necessita de segurança já que visão é coisa séria", destacou o casal de empresários que convida todos os colinenses para conhecer a nova Ótica Renata, sinônimo de qualidade em óculos de grau e de sol, lentes de contato e consertos.

Que todos os colinenses tenham um Natal de muita paz e o Ano Novo traga tudo de bom.

Boas Festas!











ÓTICA Renata
Consultoria óptica
RUA 13 DE MAIO Nº 228 – FONES: 3341-4758 / 99282-8461

CARINA FERRAZ
presentes



Nosso sentimento é de muita gratidão a todos que reconhecem o nosso trabalho, feito com tanto carinho e dedicação.
Desejamos
Feliz Natal e
Feliz Ano Novo



Rua Alfredo Simões de Campos Filho, 102 | Fone: 99139-5775

Amigos clientes, que os desafios do próximo ano se transformem em oportunidades de crescimento e realizações.
Desejamos que o Natal e o Ano Novo sejam repletos de vitórias, saúde, paz e sabedoria.



CL
PRODUÇÕES FOTOGRÁFICAS
Rua Dr Oscar Goes Conrado - 481
(17) 99104-9083 / 99162-4343



DROGARIA AVENIDA
FAZENDO PARTE DA SUA VIDA



Expressamos nesta mensagem a nossa gratidão aos clientes e amigos que estiveram conosco durante este ano. Desejamos a todos um Natal cheio de bênçãos e que o Ano Novo seja de muitas realizações.

DISK MEDICAMENTOS: 3341-2168 / 99711-9183
AV. LUIZ LEMOS DE TOLEDO, 290

É Natal! É tempo do amigo,
do velho, do jovem, da
criança e do adulto.
É tempo de todos nós.
É tempo de amar,
perdoar, agradecer,
reviver e bendizer.
Obrigado a todos por
mais um ano juntos!



Boas Festas!

RUA ALFREDO SIMÕES DE
CAMPOS FILHO, 150, CENTRO
17 98123.0299
@ROMISTURAFINA
@MISTURA.FINA.505

MISTURA
FINA
BOUTIQUE FEMININA

À família colinense
desejamos um Natal
repleto de gratidão e união.
E que 2024 seja de esperança,
harmonia e boas pescarias.

PESQUE & PAGUE
Dim Milani
COLINA-SP



Desejamos a você um Natal
de harmonia e alegria.
Um novo ano de bênçãos e que
todos os sonhos se realizem.

Boas Festas!
Com muita alegria

HORTIFRÚTI
DO BOTINHA
17. 99132·0315



Av. Luiz Lemos de Toledo, 41



Então é Natal...
Celebre a vida, brinde as
conquistas e se cubra
de esperança.
Feliz e iluminado Natal e
um próspero Ano Novo.

Um feliz 2024
a todos!



AV. JOSÉ FRANCISCO AZEDO, 181 | FONE: 3341-4080

DL
LOUNGE BAR
COLINA-SP

FELIZ NATAL
Boas Festas

Aos amigos, clientes,
e a toda equipe que
o Natal seja cheio
de alegria, iluminado
de amor, cheio de
harmonia, completo
de paz e prosperidade.

@dlloungebarcolina /Dl lounge bar



É momento de refletirmos sobre tudo o que nos aconteceu em 2023. Crer que Deus estará conosco em cada dia de 2024, nos dando força para continuarmos. Neste momento das festas de final de ano, desejamos a todos clientes e amigos

Feliz Natal e Próspero Ano Novo

1 CRIATIVA REAL

RUA 7 DE SETEMBRO N° 559 | FONE: 3341- 4718

As realizações são feitas de trabalho, perseverança e determinação. Acredite, o futuro é a gente que constrói com as bênçãos de Deus.

Feliz Natal e Próspero Ano Novo

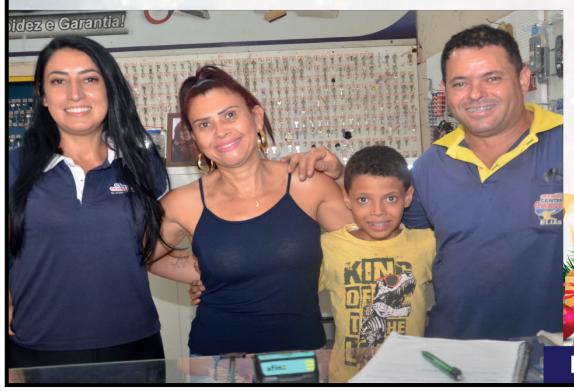

CHAVEIRO CENTER CHAVES

Fone: 3341-3359 / 99148-8664

BM Motors PEÇAS E SERVIÇOS



Queremos brindar com nossos amigos e clientes o final de mais um ano e o começo de outro, agradecendo e desejando a todos

Boas Festas!

RUA 7 DE SETEMBRO, 843
EM FRENTE AO PRÉDIO DO AMAS
FONES: 3341-4747
99170-8883 (BANANA)
99236-1849 (MAICON)



"Os sonhos existem para serem realizados. Desejamos a você um Natal de sonhos, e que 2024 seja repleto de realizações!

Brazil store

É BRASIL

CASA BRASIL MAGAZINE

LINEA BRAZIL



Ano Novo, época de sonhos,
reflexões e esperanças.
Que em 2024 todos os seus
sonhos se realizem.
Gratidão a todos.

São os votos de

Boas Festas!

BORTOLO
RETÍFICA DE MOTORES



Gratidão e felicidade são nossos
sentimentos por tê-lo como
amigo e cliente.
Queremos desejar a você
e sua família um Natal
de luz e alegria.

Feliz Natal
Feliz Ano Novo

VIANA
Beer Spot

Av. Luiz Lemos de Toledo, 131 | Fone: 99215-2073

Os nossos melhores votos de paz,
saúde, alegria e grandes realizações
a todos nossos amigos e clientes.

Panificadora Suprema Pão

30 anos

servindo a
você com
qualidade!

Feliz Natal e
Próspero 2024

Av. Dr. Manoel Palomino Fernandes
838 - Centro | Fone: 3341-1061



Km 10
SURF WEAR
AV. RUI BARBOSA, 314 - CENTRO
FONE: 99192-1106

Obrigado aos amigos e clientes
que nos prestigiaram em 2023.
No Novo Ano, que está por chegar,
contamos com todos vocês.

Feliz Natal e Feliz Ano Novo!

ROMEU MODA INTIMA & SEX SHOP
AV. RUI BARBOSA, 320 - CENTRO
FONE: 99684-2535

A todos que estiveram conosco em 2023 e nos
ajudaram a abrir novos caminhos aos nossos
semelhantes, gratidão eterna e votos de
Feliz Natal e Próspero Ano Novo

APAE





FELIZ DE QUEM TEM
amigos e colaboradores
como os nossos.
Muito obrigado a todos
que caminharam com a
gente em 2023!

FELIZ ANO NOVO

TOME LEVE

Fé e Esperança são as luzes que devem nos iluminar e direcionar nesta época de reflexão, pois as conquistas mais importantes são aquelas que semeamos e colhemos todos juntos.

Feliz Natal e Próspero Ano Novo

Nova Aliança TINTAS

IDEAL

MATERIAIS PARA CONSTRUÇÃO, ELÉTRICOS E HIDRÁULICOS

Rua Schimidt Ivamoto, 08 - Jd. São João | Fones: 3341- 4038 / 3341-8804



A todos nossos amigos e clientes que nos deram a alegria de serem atendidos por nós neste ano que está terminando, queremos agradecer e desejar:
Feliz Natal e Próspero Ano Novo.
Estamos sempre prontos a fazer o nosso melhor por você.

KABANA

Boas Festas!

Av. José Francisco Azedo, 200 | Fone: 98825-5580

O Grupo AMAS pensando no melhor para você e sua família traz uma grande novidade!!!

Trata-se de um espaço exclusivo destinado a atender os associados e sua família.

Tudo agora na sua cidade, para atender melhor e com maior agilidade.

> Velório;
> Atendimento;
> Clinica Odontológica.

GRUPO AMAS







Auxílio de Natal será pago amanhã

A Câmara aprovou na última quinta-feira, dia 14, o auxílio alimentação de Natal para o funcionalismo público colinense.

O Projeto de Lei 112/2023 prevê o pagamento do auxílio para os ocupantes de cargos/empregos públicos de provimento efetivo, temporário e prazo indeterminado, da Administração Pública Direta e Autarquia do Município de Colina, desde que ativos, além dos Conselheiros Tutelares em atividade.

O valor do benefício, R$ 400,00, será disponibilizado amanhã, dia 22, nas contas bancárias dos servidores em parcela única.

O prefeito Dieb propôs a concessão do abono de Natal com reajuste de 14,29% a mais que nos anos anteriores, de R$ 350,00 para R$ 400,00, como uma forma de premiar a dedicação do funcionalismo público municipal.

No total, o investimento demandado será de R$ 455.600,00 em recursos próprios do município, proporcionando mais esse incremento ao comércio local, reforçando significativamente os valores de arrecadação com as vendas de Natal.

Todos os servidores da Prefeitura e do SAAEC, que incluem os funcionários ativos (efetivos, temporários e conselheiros tutelares em atividade), receberão o abono de Natal. Com exceção do prefeito, vice, funcionários inativos, pensionistas e afastados em geral; funcionários nomeados exclusivamente em comissão e, ainda, os cedidos ao município por outros órgãos do Poder Público, do Estado e da União, não receberão a bonificação.

Além do pagamento do salário (Folha Mensal) no dia 6 de dezembro, os funcionários receberam a segunda parcela do 13º salário (dia 15), o "Vale" (Adiantamento) ontem, dia 20, e o "Auxílio Alimentação de Natal" será creditado nas contas amanhã, 22.

Irmãs são presas por agredirem testemunha de processo

Duas irmãs, de 24 e 26 anos, foram presas pela Polícia Civil na tarde do último dia 13 por agredirem violentamente a testemunha de um processo criminal que tramita na cidade.

O delegado Gustavo Coelho informou que a vítima é testemunha de processo que se refere à investigação sobre tráfico de drogas e associação da mesma natureza, no qual um dos réus é companheiro de uma das envolvidas da agressão e cunhado da outra.

O fato aconteceu no dia 3 de dezembro quando as duas mulheres encontraram a vítima que, após sofrer ameaças, foi agredida com socos e golpes de copo na cabeça, que causaram cortes extensos no couro cabeludo. "Depois do crime as mulheres ainda realizaram postagens nas redes sociais, zombando da situação e intimidando ainda mais os envolvidos. Representamos pela decretação das prisões preventivas das investigadas que foram concedidas pela justiça. Uma terceira investigada encontra-se foragida", relatou o delegado.



Cortes no couro cabeludo da vítima que precisaram ser fechados com vários pontos.

Ele disse ainda que as duas irmãs permanecerão recolhidas por tempo indeterminado, podendo responder, ao menos, pelos crimes de coação no curso do processo e até tentativa de homicídio.

Recipientes são trocados por passeio de trenzinho



Crianças aguardam na fila a vez de passear no trenzinho.

Os alunos da Rede Municipal de Ensino participaram em novembro de ação de combate à dengue para eliminação de potenciais recipientes criadouros do mosquito das residências.

O encerramento contou com ação na praça matriz, quando foram oferecidos serviços gratuitos de saúde. Ao todo 55 munícipes checaram a pressão arterial e 34 realizaram testes rápidos de HIV, Sífilis, Hepatite B e C. Também houve atividades voltadas ao combate do Aedes aegypti, como o tapete lúdico, dentre outras.

A mobilização terminou com passeio de trenzinho no qual o ingresso era trocado por garrafas pet, frascos, baldes usados, pneus, etc. Segundo balanço da Secretaria de Saúde, foram arrecadados mais de 4 mil recipientes.

Entrega de prêmios

Os ganhadores do sorteio do último dia 13 da Apae são: 222 – Débora M. Sturaro (R$ 8 mil), 487 – João Luiz Ferreira (R$ 2 mil), 250 – Jéssica A. L. Oliveira (R$ 1,5 mil), 568 – Valmir Araújo (R$ 1,3 mil) e 159 – Maria Domingas S. Costa (R$ 1.100,00).







DONNAÓPTICA

Aos nossos amigos, clientes e familiares desejamos que a paz e a harmonia festejados no Natal estejam presentes em todos os dias do seu Ano Novo.



AV. JOSÉ FRANCISCO AZEDO, 339
FONES: 3341-3872 | 99219-6760

marmoraria JB

Um abençoado Natal e um 2024 repleto de sonhos realizados é o desejo da família MARMORARIA JB à todos os nossos parceiros, clientes e amigos!!



BOAS FESTAS!

Agradecemos pelo apoio e pelas experiências que compartilhamos ao longo deste ano.
Que 2024 seja de muita luz, esperança e prosperidade.

Rua Dr. Oscar Goes Conrado, 115- Centro, Colina-SP.
(17) 3341-1917

BIANCA BOX

CRESCER
CLÍNICA ESPECIALIZADA EM DESENVOLVIMENTO INFANTIL

A família Crescer agradece a todas as famílias que acreditaram no nosso projeto em 2023.
Que em 2024 possamos alçar novos voos em prol do desenvolvimento das nossas crianças!

Dra Wannessa Aires e Dra Andressa Pádua, em nome da Equipe Crescer e da nossa família, estimamos um Feliz Natal e um 2024 cheio de realizações!



Av. Ângelo Martins Tristão, 203
Fones: (17) 99660-5743 | (62) 98160-5607

A Deus louvor, honra, glórias e toda gratidão por mais um ano de trabalho e vitórias. Desejamos aos clientes e amigos que 2024 seja um ano especial.



CALHAS 3A COMÉRCIO DE CALHAS COLINA COLINA

Av. Luiz Lemos de Toledo, 520 | Fones: 3341-4217 / 98126-5881



Feliz Natal

GRATIDÃO A DEUS POR TODAS AS EXPERIÊNCIAS VIVIDAS NESTE ANO QUE SE ENCERRA!!
QUE EM 2024 POSSAMOS ESTAR JUNTOS, REALIZANDO SONHOS E TRANSFORMANDO VIDAS!!

E que o Novo Ano seja especial!

Raquel Brait
ARQUITETURA • INTERIORES

AF CAR
Serviços Automotivos

AF Car serviços automotivos possui uma equipe totalmente capacitada para cuidar muito bem do seu veículo, desde revisões gerais, reparos e com total especialidade em câmbios automáticos e manuais.
Temos máquinas e ferramentas específicas para estes serviços, tudo isso aliado a talento e aptidão da equipe.
Para nós é um grande prazer atender você.
Desejamos a todos Boas Festas!

Rua Antônio Guarnieri, 893
Fones: 99161-2704 | 99270-9015



Mesa completa para o Natal e Ano Novo não pode faltar Naturell Citrus que é bom e sadável.
Aos nossos amigos e clientes gratidão pela parceria construída ao longo destes 8 anos de existência.
Feliz Natal e Feliz Ano Novo!

naturell CITRUS



DISK SUCO: 3341-1175 / 99145-5858
Av. Dr. Manoel P. Fernandes, 809

É NATAL!!

Natal é época de renascimento.
Época de reacender o fogo da vida, de renovar os sonhos e metas para o ano novo que se anuncia.
É tempo de gratidão por tudo que vivemos e especialmente pelo nascimento de Jesus Cristo, Nosso Salvador! Como uma estrela guia, que Sua chegada ilumine nossos caminhos, renovando a esperança em cada coração. Que o espírito natalino, como uma canção suave, nos envolva, lembrando-nos da promessa de amor eterno.
Que a alegria do Natal ressoe em cada coração, recordando-nos da mensagem eterna que transcende o tempo: "Porque um menino nos nasceu, um filho nos foi dado [...] e o seu nome será: Maravilhoso Conselheiro, Deus Forte, Pai da Eternidade, Príncipe da Paz" (Isaías 9:6).
Que o nosso Natal seja um tempo de reflexão, gratidão e partilha, inspirados pela luz da estrela que ainda brilha sobre nós. Que o espírito de amor e perdão permeie cada lar, transformando nossa cidade em um lugar de paz e esperança.

ADM.: 2021 / 2024
NOSSA CIDADE, NOSSA FAMÍLIA.
PREFEITURA DE COLINA

UM FELIZ E SANTO NATAL!
UM ANO NOVO REPLETO DE BÊNÇÃOS A TODOS!!

PAPELARIA Nossa Senhora Aparecida





Que em 2024 você e sua família tenham 365 dias de paz, amor, e prosperidade.

BOAS FESTAS!

R. 13 DE MAIO Nº 78 | FONE: 99126-7429

Associação Comercial e Industrial de Colina

ACIC





Aos nossos amigos e clientes que neste Natal a luz do amor e da paz brilhe na sua casa e o Ano Novo traga dias de muita prosperidade.

Boas Festas e Feliz 2024

CAFÉ DA MANHÃ & CIA

Av. Dr. Manoel Palomino Fernandes, 478
Fone: 3341-0408



No trabalho que nos envolve dia a dia, as nossas atividades param um instante....
Um momento para que todos os corações se unam no mesmo propósito: de paz, amor e de um futuro melhor para todos nós!

Boas Festas!

Av. Pio de Melo Nogueira, 65 | Fone: 3341-1006

3Dental
RAIO-X ODONTOLÓGICO



ENTÃO É NATAL...
Convidamos a família colinense para celebrar a VIDA, o AMOR, o PERDÃO, a PAZ e também a presença de Deus que nos guardou em todo este ano.
Creia, 2024 será bem melhor, conte conosco.
Obrigado a todos nossos amigos, clientes e dentistas

Um Feliz Natal e Próspero Ano Novo

Rua Antônio Guarnieri, 66 / Fone: (17) 99258-0771

Que nesse Natal tenhamos um espírito de amor e união, para que a luz que vem do Senhor penetre em nossos corações e nos dê paz.

Feliz Natal e Próspero Ano Novo
aos nossos clientes e amigos

Delícias Caseiras Maria José



Av. Luiz Lemos de Toledo, 417 | Fone: 3341-3230



Que a paz e o amor de Jesus estejam sempre presentes em sua vida, que sua fé jamais esmoreça. Desejamos que o seu Natal e Ano Novo sejam abençoados por Deus.

D'MAR MINI-MERCADO

Boas Festas!

Av. Dr. Manoel P. Fernandes, 837
Fones: 3341-3789 / 99257-9570

SOCIAL



O final de ano de Amanda Taha Junqueira não poderia ser melhor. Além do aniversário, ela celebra a aprovação na OAB e no mestrado. A alegria maior foi dos pais Dra. Alia e Dr. Flávio, que festejaram as conquistas com familiares e amigos.

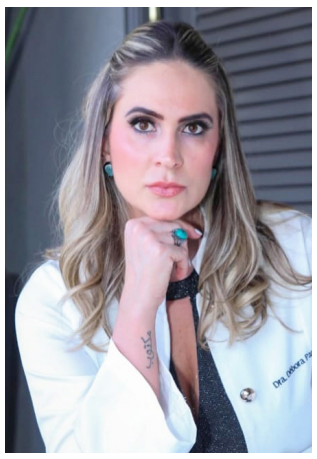

As festas de final de ano serão uma oportunidade para Débora Paro Drubi (aniversariante do dia 27), o marido Eduardo e a filhinha Mariah matarem saudades da família e dos amigos. Por conta da agenda apertada como médica em Rio Preto, Débora não pode estar sempre na terra natal.

SUCESSO - O público tomou conta da praça da Cohab 2 no domingo para prestigiar a tradicional festa de Natal promovida pela COGEB. As crianças de divertiram nos brinquedos e saborearam muitas delícias. Ainda teve shows e passeio no trenó da CTLNET. Foi bom demais!

Feliz Aniversário!

Hoje
Luiza Aparecida Maia
Amanhã
Paulo Roberto de Souza
Maristela D. Rosa
Natália Juliani de Carvalho
Maria A. C. Delistoianov
Júnior César Trabaquim
Matheus de Souza Moreira
Dia 23
Ana Carolina B. Paro
Maria Ap. Carreira Melo Maia
Dia 24
Miguel Silva Piai Santana
Dia 25
Vilson de Souza Moreira
Dia 26
Guilherme A. G. Moreira
Júlio César Gonçalves
Regina Maura M. Garcia
Marcelo Araújo de Amorim
Fernando R. de Oliveira
Dia 27
Débora Paro Drubi
Leonardo O. Rodrigues
André Luiz de São José
Márcio Henrique da Silva
Aniversários de casamento
Dia 23
Dalton Donizete Beline/Tânia
Dia 24
Jesus Carlos Marsari/Marilza
Dia 27
José Balbino de Souza/Teresa



A demonstração de afeto dos filhos e netos encheu o domingo de Assad "Tô" que recebeu a família e amigos na Estância Nina para um animado almoço, que celebrou seus 73 anos de vida.



Os pais Firmino/Dorcelina com o filho André Luiz, aniversariante do próximo dia 27



A celebração no dia 26 é para a Regina Maura (São Paulo) que completa mais uma data festiva. Ela é irmã da fisioterapeuta Renata Garcia.



Silvania Peguim não é mais diretora da ETAM "São Francisco de Assis". Ela pediu exoneração do cargo para se dedicar a novos projetos profissionais. A despedida, preparada com todo carinho pelos professores e funcionários no dia 13, encerrou também o ciclo na Rede Municipal de Ensino, onde atuou por 19 anos, sendo 11 deles como diretora escolar dos quais mais de dois anos dedicados à Escola Agropecuária. Sucesso na nova trajetória!



Hoje o dia é da Luiza que completa mais um ano de vida, curtindo o aconchego da família e o carinho dos amigos. *Parabéns!*



Juninho Trabaquim estará mais alegre na data de amanhã com o aniversário, que será desfrutado na companhia da namorada Daniela.



Saúde amplia vacinação contra meningite C em profissionais

Com o objetivo de vacinar 100% dos trabalhadores da Saúde e da Educação, o município ampliou a imunização destes profissionais, inclusive dos que atuam em setores administrativos, contra a meninge (Meningocócica C conjugada).

A vacinação é independente dos profissionais terem tomado antes ou não o imunizante. "É muito importante que todos profissionais se imunizem porque a vacina é a forma mais eficaz de proteção contra a meningite, que é uma doença grave que deixa sequelas e pode levar à morte", explicou a médica Sadia Ferreira, secretária de Saúde.

A baixa adesão verificada em todo o país tem contribuído para o surgimento de novos focos e os adultos geralmente são responsáveis pela manutenção da circulação. Além dos profissionais, a meningocócica C (conjugada) continua sendo disponibilizada para crianças menores de 1 ano, com a primeira dose aos 3 meses e a segunda aos 5 meses. Aos 12 meses é administrado um reforço da vacina.

BIVALENTE CONTRA COVID

A 2ª dose da vacina bivalente contra a Covid começou a ser aplicada no último dia 11 em idosos com 60 anos ou mais e pessoas acima de 12 anos imunocomprometidas, que tenham recebido a última dose há mais de seis meses.

A Secretaria de Saúde segue recomendação do Ministério da Saúde que orienta que as pessoas que ainda não receberam a 1ª dose procurem as unidades de saúde o mais rápido possível. A bivalente é recomendada para as pessoas acima de 18 anos com intervalo de, no mínimo, 4 meses da última dose.

A Secretaria de Saúde alerta que o reforço é necessário por conta das novas variantes de coronavírus identificadas no Brasil, inicialmente em alguns estados, incluindo São Paulo. O reforço amplia a proteção, especialmente para casos graves evitando complicações com atenção especial para grupos prioritários, como idosos e pessoas imunossuprimidas, principalmente nas festas de final de ano diante das aglomerações.

As duas vacinas estão disponíveis nas ESFs do Nosso Teto e Vila Fabri durante toda a semana, das 7 às 16h. Para a meningite a vacinação segue até o dia 31 de dezembro, mediante apresentação dos documentos pessoais, de vínculo empregatício e carteira de vacinação. No caso da bivalente além dos documentos pessoais, é preciso apresentar o cartão com as doses anteriores.

Colina alcança 88% em eficiência na Saúde Pública

O prefeito Dieb Taha, recebeu em seu Gabinete, na tarde do último dia 14, os diretores do Grupo Desenvolve, empresa que presta consultoria à Secretaria Municipal de Saúde.

Além da secretária de Saúde, dra. Sadia Ferreira e da coordenadora Ana Lívia Terribas, também participaram da reunião o CEO do Grupo Desenvolve, Murilo dos Santos e Luciana Nazar.

Na oportunidade, foi entregue ao prefeito um certificado atestando que o município alcançou 88,06% em eficiência na gestão de saúde. O "Score Desenvolve", como é chamada a pontuação, é calculada com base nos requisitos básicos monitorados pelo Ministério da Saúde.

O CEO da Desenvolve, Diego Meloni, explicou que foram analisados 7 pilares: Panorama Municipal de Saúde, Gestão Financeira, Instrumentos de Planejamento, Programa Previne Brasil, Rede Assistencial, Produção/Regulação e Vigilância em Saúde com mais de 25 indicadores, como a cobertura da Atenção Básica, vacinação, qualidade da água oferecida à população, Plano Municipal de Saúde, produção médica e de enfermagem, avaliação do atendimento ao hipertenso, diabético, pré-natal, do número de pacientes dependentes do SUS cadastrados pela Saúde, entre outros.



Dieb recebe o certificado dos representantes do Grupo Desenvolve, ladeados pela secretária Sadia e coordenadora Ana Lívia.

"Após análise de todos esses fatores, o 'Score Desenvolve' ficou em 88,06, ou seja, o município cumpre com 88% dos critérios avaliados, sendo, portanto, acreditado como uma gestão eficiente em Saúde Pública. Essa conquista reflete o esforço conjunto de profissionais de saúde, gestores e toda a comunidade. Nossa parceria com o Grupo Desenvolve tem contribuído significativamente para melhorar, ainda mais, a saúde no nosso município. Esse índice de 88% de metas cumpridas nos alegra porque acreditamos estar no caminho certo", declarou dra. Sadia.

"Essa conquista é fruto do comprometimento da gestão municipal em promover uma saúde de qualidade e acesso para todos os cidadãos, o que contribui diretamente para o bem-estar e a qualidade de vida de todos", destacou o prefeito que comemorou o índice alcançado.

Rotary homenageou arquitetos

A arte de construir foi celebrada pelo Rotary que entregou o diploma de reconhecimento público pelo Dia do Arquiteto, celebrado em 15 de dezembro. Três arquitetos receberam o diploma de reconhecimento público: Aigon Afonso, Isabella Campos Pinto e a mãe Mônica Campos Pinto, presidente do Rotary, que é formada em arquitetura há vários anos.

Os rotarianos Napoleão/Maria Ofélia, Miralda e Neide fizeram as homenagens aos profissionais que trabalham com a criação e transformação dos espaços urbanos, deixando a cidade mais bonita.









Todos os dias temos um sabor especial te esperando aqui no RESTAURANTE ASSADOS & CIA. Desejamos aos nossos amigos e clientes um Feliz Natal e próspero Ano Novo.

Assados & Cia RESTAURANTE



AV. JOSÉ FRANCISCO AZEDO, 307 - FONE: 99604-1738



Rua Frederico Brait, 381 - Jd. São João | Fones: (17) 3341-3903 / 99184-4758

Aos nossos amigos e clientes desejamos que a esperança do Natal renove nossas forças, e que o Ano Novo seja de grandes realizações a todos.

Boas Festas!



EMPÓRIO do Mineiro

Av. Luiz Lemos de Toledo, 528
Fone: 99144-1244



Para alcançar nossos sonhos jamais devemos desistir. Que em 2024 você alcance todos os seus sonhos e objetivos.

Boas Festas!

Descontintegral organizações

NAPOLEÃO JORGE
ASSESSORIA CONTÁBIL, CONTABILIDADE MERCANTIL E RURAL
Av. Luiz Lemos de Toledo, 14 | Fone: 3341-1002
e-mail: napoleao.bonapart@yahoo.com.br

Desejamos aos amigos e clientes que o espírito do Natal traga um novo tempo de paz e esperança aos nossos corações.

BOAS FESTAS!

KL KANTINHO DA LINGERIE





Rua 7 de Setembro, 434 - Centro | Fone: 99179-8946

Não poderíamos deixar de desejar um Feliz Natal e Feliz Ano Novo aos nossos amigos e pacientes, que nos acompanharam em 2023. Que o ano que se aproxima seja de paz e prosperidade.

Boas Festas!

Dra. Mariana Zanette Manfré
(Cirurgiã Dentista) CROSP. 81.622
Cel: 19 99252-8992

Dra. Carolina Simões Colete
(Cirurgiã Dentista) CROSP. 122.283
Cel : 17 99153-0138

Isabela F. de O. Machado
(Psicóloga Clínica)
CRP.06/137211
Cel: 17 99174-0150



Rua Dr. Oscar Pinheiro Barcelos, 210

Feliz Natal!
A Cacau Show loja de Colina deseja que todos os dias de 2024 sejam cobertos de carinho e recheados de sabores.

Boas Festas!

CacauShow





Rua 7 de Setembro, 191
Fone: 99746-6811



Rua 7 de Setembro, 474 - Centro / (17)3341-4303 (17)99203-0536



Que a paz e a compreensão reinem em nossos corações neste NATAL e no ANO NOVO que se aproxima. Obrigado a todos que nos prestigiaram em 2023.

Boas Festas!

SETT CALÇADOS

RUA SETE DE SETEMBRO Nº 404
FONE: 3341-3478



Sua confiança e amizade em nosso atendimento, é a força que nos movimenta e nos faz crer que 2024 será um ano de alegria e prosperidade para todos nós.



Boas Festas!

CONVENIÊNCIA Skinão



RUA 7 DE SETEMBRO Nº 607 | FONE: 3341-8200

Aos nossos amigos e clientes desejamos que seu Natal seja repleto de luz, paz, saúde e sobretudo muito amor.

Boas Festas
Feliz 2024

AUTO ELÉTRICA
SÃO PAULO



Rua João Silveira, 354 - Centro | Fones: 3341-1039 | 4981 (resid.)





Que a fé e a esperança num futuro melhor sejam vividas a cada dia no seu coração. Que a luz divina do Salvador ilumine o seu caminho.

FT CAÇAMBAS

Feliz Natal e Próspero Ano Novo

Rua Marechal Deodoro, 612 - Centro | Fones: 3341-3334 | 99263-8201

NetSolutions te deseja um

Feliz Natal

e um próspero

Ano Novo

Natal é luz, Ano Novo é renovação! Boas festas e um 2024 incrível para todos!



Net Solutions
SOLUÇÕES EM INFORMÁTICA

https://sistemasnetsolutions.com.br

(17)3341-3375
(17) 98121-4578
@netsolutions.oficial

VEREADOR JOÃO AMADEU

É HORA DE PRESTAR CONTAS DO NOSSO MANDATO!



Vejam só nosso mandato em números:

- 73 requerimentos.
- $600mil em verbas para as entidades, área de Saúde e Hospital José Venâncio.
- Mais de $120mil de emendas impositivas no orçamento de Colina para mini complexo esportivo Débora Paro e Hospital José Venâncio.
- Mais de $280mil em recursos destinados para áreas como causa animal, postinhos de saúde farmácia popular, dentre muitas outras áreas!

O compromisso diário do nosso mandato é com cada família e com a nossa cidade! Desejo um santo Natal e um 2024 com ainda mais comprometimento com as pessoas!

Há de ser Natal um grande momento de paz.
Há de ser o Ano Novo, um tempo de amor.
Que a paz e o amor permaneçam em seus corações.

Boas Festas!

Família
LELLO´S GÁS
AV. CEL. ANTENOR JUNQUEIRA FRANCO, 315 - CENTRO - FONES:99222-8872

Zézinho Auto Peças



Av. Luiz Lemos de Toledo, 519 | Fone: 3341-4203

Agradecemos aos nossos amigos e clientes pelo carinho por todo ano de 2023 e nos colocamos a sua disposição.
A todos um
Feliz Natal e Próspero 2024!



zema
Gerência e funcionários
Rua 7 de Setembro, 172 - Fones: 3341-3272 | 3341-3871

Em agradecimento aos nossos amigos e clientes, desejamos a todos um Feliz Natal e um Ano Novo recheado de ótimas surpresas.
Boas Festas!

É tempo de celebrar a vida e agradecer a Deus pelas conquistas e realizações.
Obrigado a todos que estiveram ao nosso lado em 2023.
Que 2024 seja um ano de muita paz, sucesso e alegrias.

Boas Festas!



Nova Moda
Colina/Jaborandi
RUA 7 DE SETEMBRO, 257 | FONE: 3341-2178



É tempo de agradecer a confiança, a força que nos fez lutar e as conquistas alcançadas. É hora de renovar as esperanças para que 2024 seja um ano de prosperidade e bênçãos.

Boas Festas!

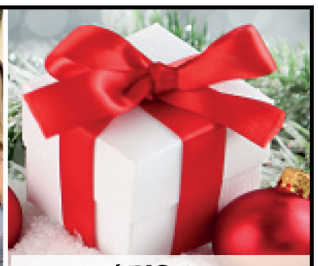

ESCRITÓRIO CONTÁBIL
CONTTATO
CONTABILIDADE EM GERAL
ANA - BASÍLIO
MARIANA - JÚLIA
RUA JOSÉ ANTÔNIO RODRIGUES, 908 (AO LADO DA AVENIDA DAS COHABS)
FONE 3341-2165

Obrigado a todos que estiveram ao nosso lado durante todo o ano de 2023.
Desejamos um Feliz Natal e que o Novo Ano seja maravilhoso para você e sua família.

RN DIESEL
Serviços de bombas e bicos injetores injeção eletrônica diesel
Fone: 3341-3557 | Rua Particular nº 59

BAVEP
30 ANOS

ELA ESTÁ DE VOLTA!
TRACKER PCD
COM ISENÇÃO DE IPI/ICMS*



(17) 99268.2877
bavep.com.br

Tracker AT 1.0 Turbo, 5X76HR/R8A, 2023/2024, preço público sugerido R$119.900,00, com isenção IPI/ICMS através de faturamento direto da montadora mediante documentação comprobatória exigida. Condição válida a partir de 01/01/2024 de acordo com novas regras de isenções para PcD. Lote limitado, sujeito a disponibilidade da montadora. Imagens ilustrativas. Consulte-nos para mais informações.

A LUTA CONTINUA



Não importa o desafio, o que conta é a força que te motiva para não desistir jamais. A perseverança e o otimismo nos fazem seguir em frente para conquistar nossos sonhos, metas e objetivos.

Em tudo na vida é preciso de garra e intrepidez porque só alcança aquilo que se deseja com força de vontade e muita luta. Desanimar no meio do caminho faz parte do jogo, porém é preciso recuperar o ânimo e seguir em frente porque a linha de chegada nos espera e a vitória é certa!

É com esse sentimento te encorajamento que agradeço pelo ano que está terminando, que foi mais um aprendizado. Que o ano vindouro traga tudo de melhor para cada família colinense.

Obrigado COLINA, que venha 2024!
BOAS FESTAS a todos nós!
Vereador ANTÔNIO MUNIZ

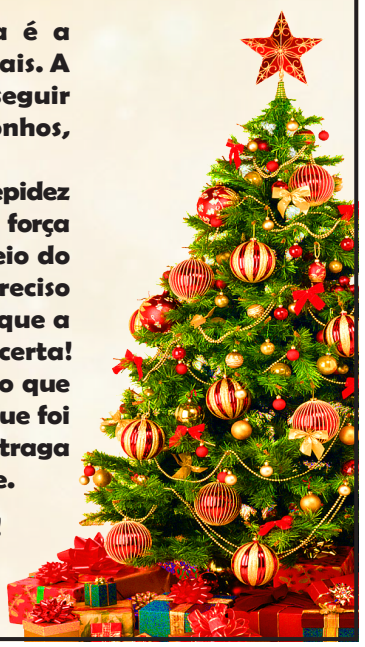

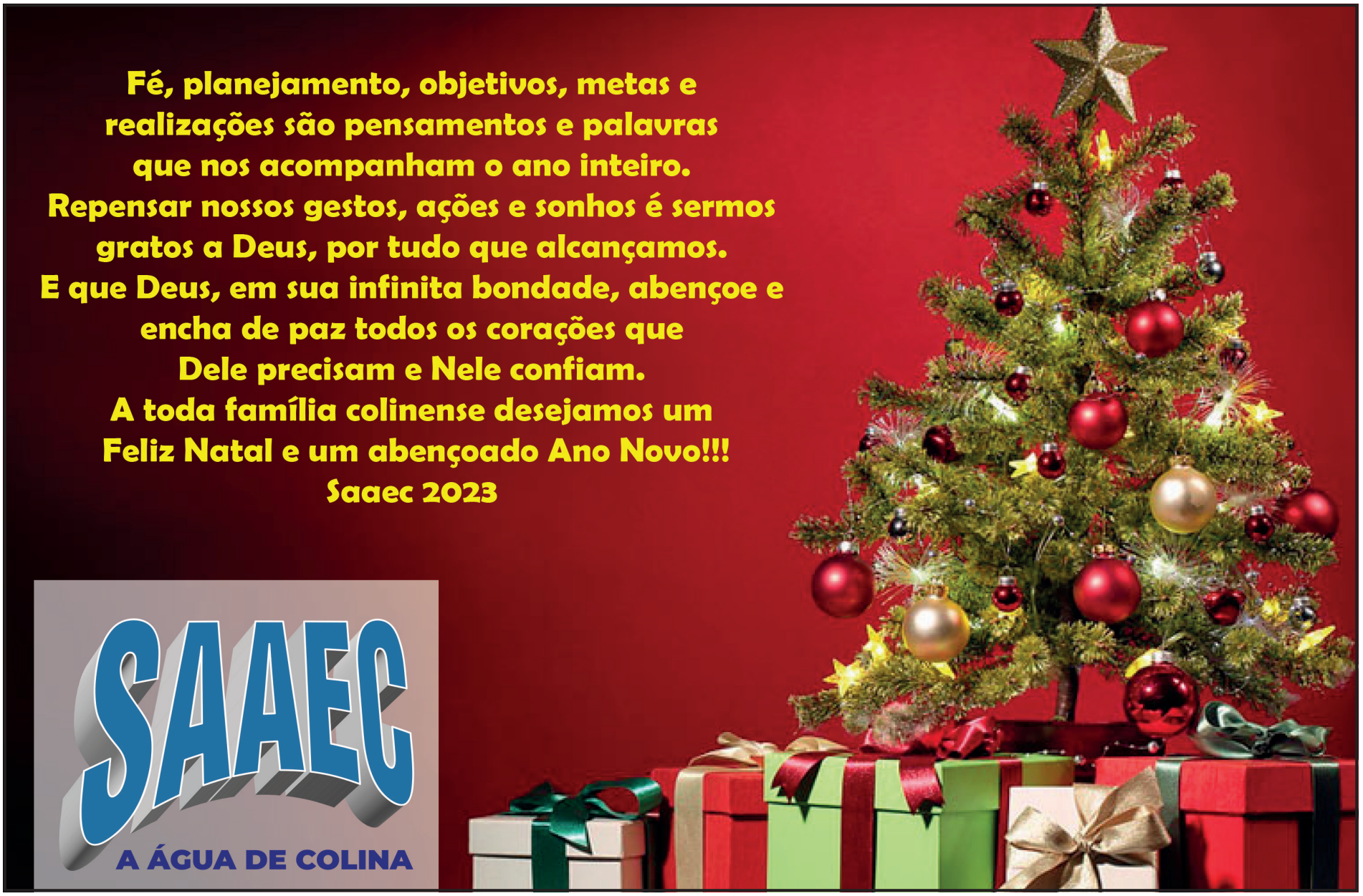


É momento de agradecer a Deus por sua amizade, apoio e confiança em nosso trabalho. Sua preferência nos motiva a trabalhar mais e melhor a cada ano. Aproveitamos para desejar a você e todos os seus Feliz Natal e os melhores votos de saúde, paz e prosperidade em 2024.
Boas Festas!
RUA ALEXANDRE ÁVILA BORGES
664, CENTRO - JABORANDI
FONE: 17 99249 7669
ENGERALL
ENGENHARIA ELÉTRICA E PROJETOS


Bicicletaria do XANDE
RUA TREZE DE MAIO Nº 307
CENTRO / FONE: 3341-3070
Desejamos que a mensagem de fé e esperança do Natal, renove nossas forças para continuarmos lutando no ano que se anuncia.
Boas Festas!


Desejamos a você e sua família um alegre e maravilhoso Natal. Que 2024 seja repleto de grandes realizações.
Boas Festas!
BR auto center
RUA LUIZ DANIEL, 891 - CENTRO - JABORANDI
FONES: (17) 3347-1401 / 98163-9094


Agradecemos a parceria dos clientes e amigos por mais um ano de lutas. Que 2024 seja de muita paz, saúde e prosperidade para todos nós!
Feliz Natal e
Feliz Ano Novo!
THESCO
Supermercados
RUA INÁCIO M. D. JUNQUEIRA, 791 - JABORANDI
FONES: 3347-1549 / 2100


A todos vocês que estiveram conosco neste ano de 2023, desejamos um Feliz Natal e um Novo Ano repleto de saúde, paz e realizações.
Quiosque do CHOPP E ESPETARIA
PRAÇA CENTRAL - BOX 2 - JABORANDI | FONE: 99801-9572


LINHA LEVE E PESADA
JP AUTO CENTER do Cholinha
DIAGNÓSTICO
POSTO DE MOLAS
MECÂNICA EM GERAL
17 99257-2730
Que o maior presente deste final de ano seja a companhia das pessoas que você mais ama. É o nosso desejo a todos nossos amigos e clientes.
Feliz Natal e Próspero Ano Novo


Desejamos aos nossos amigos e clientes toda a alegria do mundo neste Natal e que todos seus sonhos se realizem no Ano Novo.
Boas Festas!
PIT STOP
CONVENIÊNCIA
17. 98801-9572
Rua Antônio Bruno, 452 - Jaborandi



ASSISTEC
NET & INFORMÁTICA

Que o **NATAL** seja de paz, união e harmonia. Vamos acreditar e fazer acontecer para que o **ANO NOVO** traga muitas conquistas e alegrias para todos nós **FELIZ 2024!**

RUA SETE DE SETEMBRO, 791 - Jaborandi
FONES: 3347-9200 | (17) 99116-4959



Toda gratidão aos nossos amigos e clientes que estiveram conosco neste ano.
Obrigado a cada um de vocês.
Que Deus nos abençoe com um Natal repleto de paz e um Ano Novo próspero em realizações.

Boas Festas!

ESTILOSA
MODA JABORANDI

Rua Antônio Bruno, 548 - Jaborandi | Fone: (17) 99238-9644

A todos nossos amigos e clientes que nos deram a alegria de serem atendidos por nós neste ano que está terminando, queremos agradecer e lhes desejar Feliz Natal e Próspero Ano Novo. Estamos sempre prontos a fazer o nosso melhor por você.

Boas Festas!

TUCA SALGADOS



RUA INÁCIO MÁXIMO DINIZ JUNQUEIRA, 486 - JABORANDI | FONE: (17) 99203-2091





Nossas vidas se transformam quando renovamos as esperanças. É tempo de acreditar no amanhã.
Aos nossos amigos e clientes desejamos Feliz Natal e um Ano Novo de muita prosperidade.

AUTO PEÇAS DANIEL
PEÇAS P/ CARROS DE TODAS AS MARCAS
CAMINHÕES - CAMINHONETES - TRATORES
ROLAMENTOS - PARAFUSOS
FONE/FAX: 3347-1372
RUA INÁCIO MÁXIMO D. JUNQUEIRA, 208

AUTO POSTO IRMÃOS DANIEL
FONE: 3347-1257
RUA INÁCIO MÁXIMO D. JUNQUEIRA, 177

Jaborandi-SP

Bar do Valdirão
DESDE 1994



Que você e sua família tenham muita paz e alegria neste Natal. Em 2024, quando completamos 30 anos do nosso "Bar do Vadirão" desejamos muita saúde e prosperidade a todos amigos e clientes.

Boas Festas!

RUA ANTONIO BRUNO, 1.135 - JABORANDI
FONES: (17) 99107-1124 / 99196-1639



Bela Joia

Que a luz do Natal faça renascer sonhos lindos em seu coração.
2024 será um ano abençoado e queremos você para caminhar conosco rumo ao sucesso!

Rua Alexandre de Ávila Borges, 803 - Jaborandi | Fone: (17) 99174-4148

Mais um ano se passou, desejo um FELIZ NATAL com muita saúde e paz! Que venha mais um ano com realizações e prosperidade a todos!

Feliz 2024!!!

ANDRÉ JUNQUEIRA
VEREADOR



AUTOESCOLA JABORANDI
CFC A/B



Desejamos a você e sua família votos de um Natal de paz, amor e harmonia. Que em 2024 todos os seus sonhos se realizem com a permissão de Deus.

METTA FARMA
AQUI TEM FARMÁCIA POPULAR
"Mais saúde para você e sua família"
Rua Antônio Bruno, 577 - Centro - Jaborandi
Fones: (17) 3347-1812 / 3347-1621 / 99196-7877
mettafarmajaborandi@hotmail.com

Boas Festas!

A vida é feita de conquiestas e planos.
Que o ano vindouro traga tudo de bom para as famílias de Jaborandi e Colina.

Boas Festas!

DESTAC SEGUROS

Rua Ally de Ávila Junqueira nº 1017 - Jaborandi
Fone: 99624-7878

Rua 24 nº 2.229
Bairro Fortaleza – Barretos
Fone: 3322-7878

O Natal é um período especial, tempo de refletirmos sobre os ensinamentos de Cristo, sobre a necessidade do bom relacionamento familiar, de vivermos momentos alegres, de luz e de paz!

Ao celebrarmos o nascimento de Jesus Cristo, renovamos a esperança em um futuro com saúde, sucesso, união, amor, fé em Deus, na importância dos valores e da vida em comunidade.

Com otimismo e grande esperança num futuro próspero e pleno de felicidades, a Câmara Municipal de Jaborandi, através de seu Presidente e Vereadores, deseja a você um Feliz e Santo Natal e Próspero Ano Novo.

Acompanhe as sessões da Câmara Municipal de Jaborandi, presencialmente ou pelo canal "TV CÂMARA MUNICIPAL DE JABORANDI – SP" no You Tube.

Em 2024 as sessões ordinárias da Câmara Municipal de Jaborandi ocorrerão na 1ª e 3ª segundas feiras de cada mês, compareça ou acompanhe as sessões pelo canal daa Câmara Municipal de Jaborandi no You Tube.

CÂMARA MUNICIPAL DE VEREADORES
PODER LEGISLATIVO
JABORANDI/SP

Feira impulsiona Cooperativa Familiar

Impulsionada pelo esforço do prefeito Silvinho em profissionalizar agricultores e artesãos que atuam anonimamente, aconteceu no último dia 15 a feira inaugural da Cooperativa Familiar, iniciativa pioneira, que contou também com a participação de expositores de outros municípios, como Colina e Barretos, que comercializaram seus produtos.

A feira foi realizada na praça central das 15 às 21 horas com uma variedade de expositores, incluindo agricultores familiares, artesãos e revendedores de produtos eletrônicos, queijos, cachaça artesanal, além de itens à base de milho, como bolos, curau e pamonhas. “A diversidade de produtos atendeu todos os gostos, proporcionando ao público o contato direto com produtos de qualidade, artísticos, manufaturados e deliciosos”, declarou o prefeito que convida toda população a participar da próxima edições da feira que deve ser realizada mensalmente. “A intenção foi fomentar a implantação da cooperativa para não apenas retirar as famílias da obscuridade, como também gerar emprego e renda para o desenvolvimento sustentável, tornando a cidade mais próspera, unida e profissionalizada”, reforçou Silvinho.

A feira também promoveu entretenimento para toda a família com pula-pula e piscina de bolinhas, oferecidos gratuitamente para as crianças. A prefeitura assumiu integralmente todo os custos relacionados ao evento.



Produtores e artesãos comercializaram os produtos na feira, que deve se tornar mensal.

Atletismo é destaque em final estadual

A equipe de atletismo mais uma vez se destacou nas competições disputadas. Jaborandi obteve excelentes resultados na final estadual do Pró-Atletismo, realizada de 15 a 17 de dezembro em São Bernardo do Campo.

A delegação jaborandiense, composta por 12 atletas, ficou entre os cinco primeiros em todas as provas disputadas, trazendo para casa 7 medalhas (3 prata e 4 bronze).

Os destaques foram: Caroline Foleto 2ª colocada no arremesso de peso categoria D (15-16 anos) e Luiza Oliveira 3º nos 75m categoria C (13-14). Os atletas Thalita Bispo, Arthur Venâncio e Miguel Lopes garantiram lugares de destaque em diversas categorias.

No revezamento 4 x 75 feminino, as atletas Ana Vitória, Eloá Vitória, Mirella Cristina e Luiza Aparecida obtiveram 3º lugar na categoria C (13-14). Os demais atletas também contribuíram para o excelente desempenho da equipe.

“Estes resultados expressivos na competição estadual refletem o comprometimento e a dedicação dos atletas jaborandienses, consolidando o município como uma força emergente no cenário esportivo regional”, frisou o prefeito Silvinho que parabenizou toda equipe.



Parte dos atletas que competiram no Pró-Atletismo em São Bernardo do Campo.

Apresentação de ballet foi muito elogiada

O Centro Tecnológico (C.Tech) foi o palco na noite de sábado, 16, do espetáculo “Maktub”, apresentação de ballet que explorou diversos temas, desde a Grécia antiga até a cultura dos anos 60, integrando mitologia e dança.

O espetáculo proporcionou uma experiência única com efeitos especiais, caracterizações e coreografias inovadoras. O evento contou com a participação ativa do público e envolveu as mães das bailarinas, que interagiram com balões e rosas vermelhas.

“O termo Maktub, de origem árabe, significa ‘estava escrito’ e reflete a jornada que o ballet percorreu até chegar aqui”, destacou a professora Cristiane Biage. Ela disse que duas apresentações, ao ar livre, estão agendadas e acontecem nos próximos sábados, dias 23 e 30. Um palco será montado na praça matriz para a apresentação. O prefeito Silvinho prestigiou a performance das bailarinas e elogiou o espetáculo.



Bailarinas devidamente caracterizadas para a apresentação que surpreendeu o público.

ASSOCIAÇÃO ANTIALCOÓLICA DE JABORANDI ESTADO DE SÃO PAULO

EDITAL DE CONVOCAÇÃO Nº 01/023

AILTON CRISPIM, Administrador Provisório da Associação Antialcoólica de Jaborandi/SP, nos termos do Processo Nº: 1001437-21.2023.8.26.0142, utilizando de seus poderes provisórios, convoca pelo presente Edital, a todos os interessados, para a Assembleia Geral Ordinária, que será realizada no dia 05 de janeiro de 2024, às 19 horas em primeira convocação.

A Assembleia discutirá os seguintes assuntos sociais, seguindo a ordem abaixo:

- Leitura, Votação e Aprovação do Estatuto e;
- Eleição de nova Diretoria, Conselho Fiscal e Conselho Deliberativo para o próximo Biênio.

O pleito eleitoral da associação será regido pelas regras estatutárias vigentes para os associados, sendo que o mesmo se encontra disponível na sede da Associação, bem como pelas regras deste edital, sob pena de indeferimento da chapa que não cumprir os requisitos abaixo:

1) Podem concorrer aos cargos disponíveis, os cidadãos que estiverem em dia com todas as suas obrigações eleitorais, sendo que no ato da inscrição, será necessária a realização de consulta cadastral do CPF;

2) Os concorrentes ao pleito eleitoral devem se organizar e informar suas respectivas chapas, contendo: A Diretoria será composta de um Presidente, um Vice-Presidente, 1º secretário, 2º Secretário, 1º Tesoureiro, 2º Tesoureiro, um Diretor Patrimonial, um Diretor Administrativo, um Diretor de Relações Públicas, um Bibliotecário, três membros do Conselho Fiscal e três membros do Conselho Deliberativo, **com mandato de um ano,** que irá até a posse dos que lhes deva suceder, podendo ser reeleitos;

3) O Prazo para a inscrição das chapas será das 1400min às 17h00min do dia 21/12/2023 a 04/01/2024. As chapas deverão ser apresentadas na Sede da Associação, na Rua Treze de Maio, nº 579, Centro, CEP 14775-000, Jaborandi/SP, perante apresentação do requerimento de solicitação para concorrer ao pleito;

4) O Edital ficará disponível na Secretaria da Sede da Associação. Os interessados em concorrer ao pleito eleitoral da entidade, poderão comparecer à sede da secretaria para retirar cópia do presente Edital.

Jaborandi, 13 de dezembro de 2023

AILTON CRISPIM - Administrador Provisório







A ctlnet deseja a todos um *Feliz Natal*

e um próspero *Ano Novo*



TUDO PARA SEU CHURRASCO E ALMOÇO FICAR MAIS SABOROSO.

Casa de Carne e Cervejaria
Na Brasa

Que Deus nos permita estarmos juntos novamente em 2024.

Feliz Natal e Próspero Ano Novo

RUA LUÍS CAMARGO Nº 791
VILA FABRI (EM FRENTE À ROTATÓRIA DA AV. DAS COHABS)

ACEITAMOS OS CARTÕES
VISA MasterCard cielo alelo

DISK ENCOMENDA:
3341-8645 / 99121-6866

Ofertas de Final de Ano



Ave Chester Perdigão 26,99 KG



Tender Bolinha Resende 49,99 KG



Pernil de Carneiro 49,99 KG



Queijo Muçarela Peça Pedaço 29,99 KG



Refrigerante Jaboti 2l 4,49 UN.



Suco de Laranja Laranjoca 5lts 35,99 UN.



Cerveja Skol Latão 550ml 4,19 UN.



Askov Ice Sabores 275ml 3,75 UN.

HORÁRIO DE FUNCIONAMENTO:
SEGUNDA A SÁBADO, DAS 8H ÀS 19H30
DOMINGOS DAS 8H ÀS 12H30
DIAS 24 E 31/12 DAS 8H ÀS 18H

OFERTAS VÁLIDAS ENQUANTO DURAREM OS ESTOQUES.